

SEDE HOTEL ARAIZA MEXICALI

Av. Benito Juárez No. 2220, Jardines del Valle 21270
Mexicali, B.C.

PARA MÁS INFORMES:

Radiología Integral de Mexicali
Tels. 6865522635 / 6865823600 / 6865556409
e-mail: diagnosis.rx@hotmail.com

CUENTA BANCARIA:

HSBC

Gilberto González Gamiño

Cuenta: **06273939548**

Clave interbancaria: **0212-1506-2739-3954-87**

COSTO DE INSCRIPCIÓN:

Antes del evento: \$ 2,500

El día del evento: \$ 3,000



RADIOLOGÍA INTEGRAL
DE MEXICALI, S.C.



CMRI
CONSEJO MEXICANO DE
RADIOLOGÍA E IMAGEN, A.C.



Distribuidor Autorizado
GE Healthcare



5^o CURSO-TALLER DE ACTUALIZACIÓN ULTRASONIDO VASCULAR Y MUSCULOESQUELÉTICO

VIERNES 02 Y SÁBADO 03 DE NOVIEMBRE DE 2018

PONENTES



Dr. Gilberto
González Gamiño 



Dr. Juan Pablo
Ornelas Bañuelos 

Con puntos por el CMRI. Folio en trámite.

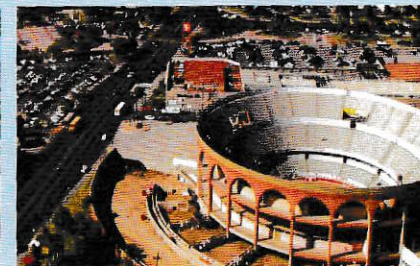

MEXICALI, B.C.

VIERNES 02 DE NOVIEMBRE

- 14:00 - 15:00** Inscripción de última hora
- 15:00 - 16:00** Ecografía de Vasos de Cuello
- 16:00 - 17:00** La Placa Carotídea y Medición EIM.
- 17:00 - 17:40** Lesiones Musculares por Ultrasonido
- 17:40 - 18:00** Demo en vivo. Ultrasonido Muscular
- 18:00 - 18:40** Ultrasonido Hombro Patológico
- 18:40 - 19:00** Receso COFFEE BREAK
- 19:00 - 20:30** Talleres, Rotación en diferentes estaciones de trabajo

SÁBADO 03 DE NOVIEMBRE

- 8:00 - 9:00** Ultrasonido Arterial de Msls.
- 9:00 - 9:30** Demo en vivo. Doppler Arterial.
- 9:30 - 10:30** ABC Ultrasonido Venoso Msls.
- 10:30 - 11:00** COFFEE BREAK
- 11:00 - 11:40** Trombosis Venosa Profunda

SÁBADO 03 DE NOVIEMBRE

- 11:40 - 12:00** Demo en vivo. Ultrasonido Venoso
- 12:00 - 13:00** Insuficiencia Venosa Crónica
- 13:00 - 14:00** RECESO Lunch
- 14:00 - 14:30** Codo Patológico, hallazgos por ultrasonido
- 14:30 - 15:00** Patología de Muñeca y Mano
- 15:00 - 15:30** Demo en Vivo. Tips Codo y Muñeca
- 15:30 - 16:15** Ultrasonido Rodilla Patológica
- 16:15 - 16:30** Demo Rodilla
- 16:30 - 17:00** Lesiones de Tobillo
- 17:00 - 17:30** Demo de Tobillo
- 17:30 - 18:30** Talleres, Rotación en diferentes estaciones de trabajo
- 18:30 - 19:00** Sesión de preguntas y respuestas
- 19:00** Fin de Curso