



### Costos:

Médicos Radiólogos - 2000.00 MXN

Médicos Generales - 2000.00 MXN

Médicos Especialistas - 2000.00 MXN

Residentes - 500.00 MXN

Técnicos Radiólogos - 500.00 MXN

### Informes e inscripciones:

gio.treber@hotmail.com

Tel. 6562282022

estebancandelas15@hotmail.com

Tel. 6563384661

siluyamx@yahoo.com

Tel. 6562030120



### Dr. Luis Felipe Alva López

*Médico Radiólogo, Subespecialidad en Radiología Torácica*

*Jefe de Radiología e Imagen del Hospital Médica Sur México*

### Dr. José Luis Criales Cortés

*Médico Radiólogo, Subespecialidad en Radiología Torácica*

*Jefe de servicio del Departamento de Radiología e Imagen CT Scanner*

### Dra. Aloisa Paloma Hernández

*Médico Radiólogo, Subespecialidad en Radiología Torácica*

*Instituto Nacional de Enfermedades Respiratorias - INER*

### Dr. Fortunato Juárez Hernández

*Médico Radiólogo, Subespecialidad en Radiología Torácica*

*Instituto Nacional de Enfermedades Respiratorias - INER*



## Congreso de Imagenología de Torax



Del 2 al 9 de Mayo del 2019  
Hotel Lucerna, Ciudad Juárez,  
Chihuahua

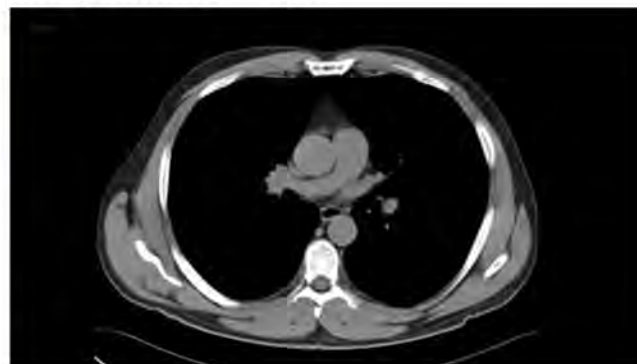

*El CMRI acredita 30 puntos con fines de recertificación. Su número de folio es: 1094*

Av. Paseo Truinfo de la República #3976  
Zona Pronaf, Ciudad Juárez, Chihuahua

## Jueves 2 de Mayo

8:00- 8:30 - INCRIPCIONES DE ULTIMA HORA

8:30 - 9:00 - INAGURACION

9:00- 9:30 - SIGNOS RADIOLOGICOS CLASICOS  
EN LA RADIOLOGIA DE TORAX.  
Dr. Luis Felipe Alva López

9:30-10:00 - TCAR DEL PULMON DE LO BASICO  
A LO AVANZADO I  
Dr. José Luis Criales Cortés

10:00-10:30 - TCAR DEL PULMON DE LO BASICO  
A LO AVANZADO II  
Dr. José Luis Criales Cortés

10:30 - 11:00 - RECESO

11:00 - 11:30 - TCAR EN NEUMONIAS  
INTERTICIALES  
Dr. José Luis Criales Cortés

11:30-12:00 - EVALUACION POR IMÁGENES DE  
NODULOS PULMONARES  
SOLITARIOS.  
Dr. Luis Felipe Alva López

12:00 - 12:30 - EPOC Y CANCER PULMONAR  
Dra. Aloisa Paloma Hernández.

12:30 - 13:00 - IMAGENES DE NEUMONIA LO  
QUE EL MEDICO RADIOLOGO DEBE DE SABER  
Dr. Luis Felipe Alva López

13:00 - 15:00 - COMIDA

15:00 - 15:30 - EVALUACION DE LA RESPUESTA  
TERAPEUTICA DEL CANCER PULMONAR  
Dr. José Luis Criales Cortés

15:30 - 16:00 - ETIFICACION DEL CANCER  
PUMONAR SVA. EDICION  
Dr. José Luis Criales Cortés

16:00 - 18:00 - TALLER

## Viernes 3 de Mayo

8:30 - 9:00 - EL ABC DE NEUMOPATIAS  
INTERTICIALES  
Dr. Luis Felipe Alva López

9:00 - 9:30 - ULTRASONIDO NORMAL DE TORAX  
Dra. Aloisa Paloma Hernández.

9:30 - 10:00 - PISTAS EN EL DIAGNOSTICO POR  
IMAGEN EN EPID  
Dr. Fortunato Juárez Hernández

10:00 - 10:30 - CONSOLIDACION PULMONAR  
POR ECOGRAFIA  
Dra. Aloisa Paloma Hernández.

10:30 - 11:00 - RECESO

11:00 - 11:30 - TRAUMA TORACICO  
Dr. Luis Felipe Alva López

11:30 - 12:00 - CANCER PULMONAR EN  
PACIENTES INMUNOCOMPROMETIDOS  
Dra. Aloisa Paloma Hernández.

12:00 - 12:30 - EVALUACION ECOGRAFICA DE  
DIAFRAGMA  
Dra. Aloisa Paloma Hernández.

12:30 - 14:30 - COMIDA

14:30 - 15:00 - RADIOLOGIA SIMPLE DE TORAX Y  
TCAR EN EL DIAGNOSTICO DE EPI,  
ACTUALIZACION EN CRITERIOS DIAGNOSTICOS.  
Dr. Fortunato Juárez Hernández

15:00 - 17:00 - TALLER

## Sábado 4 de Mayo

9:00 - 9:30 - EVALUACION POR IMAGEN DE  
CANCER PULMONAR  
Dr. Luis Felipe Alva López

9.30 - 10:00 - CORRELACION CLINICA  
RADIOLOGICO EN EL CANCER PULMONAR DE  
CELULAS PEQUEÑAS  
Dr. Fortunato Juárez Hernández.

10:00 - 10:30 - EVALUACION POR IMAGEN DE  
TUMORES MEDIASTINALES  
Dr. Luis Felipe Alva López

10:30 - 11:00 - TUMORES NEUMOENDOCRINOS  
DE TORAX  
Dr. Fortunato Juárez Hernández.

11:00 - 11:30 - RECESO

11:30 - 12:00 - RESONANCIA MAGNETICA DE  
TORAX  
Dra. Aloisa Paloma Hernández

12:00 - 12:30 - MUTUACIONES Y CANCER  
PULMONAR EXISTEN VARIACIONES EN EL  
PATRON DE IMÁGENES  
Dr. Fortunato Juárez Hernández

12:30 - 14:30 - TALLER

14:30 - 15:00 - CLAUSURA.