

Profesores Invitados

Dr. Diego F. Lemos
University of Vermont

Dr. Luis Diego Campos Hernández
Hospital San Rafael Alajuela
Costa Rica

Dr. Fernando Rodríguez Guevara
Instituto de Ortopedia Infantil Roosevelt
Bogotá, Colombia

Avalado por:



18 pts



INSCRIPCIÓN: HSBC4029729167

Médicos externos \$1000.00. Clave 4133-1

Médicos INRLGII \$700.00. Clave 4133-2

Médicos Residentes externos \$500.00. Clave 4133-5

Médicos Residentes INRLGII \$350.00. Clave 4133-6

Profesionales de la rama médica y Paramédica
INRLGII \$700. Clave 4133-4

DIRECTORIO

Dr. José Clemente Ibarra Ponce De León
DIRECTOR GENERAL

Dra. Matilde L. Enríquez Sandoval
DIRECTORA DE EDUCACIÓN EN SALUD

Dr. Juan Antonio Madinaveitia Villanueva
DIRECTOR QUIRÚRGICO

Dr. Javier Perez Orive
DIRECTOR DE INVESTIGACIÓN

Dra. Maricela Verdejo Silva
DIRECTORA DE ADMINISTRACIÓN

Dr. Daniel D. Chávez Arias
DIRECTOR MÉDICO

Dr. Conrado A. Carballido Meza
SUBDIRECTOR DE SERVICIOS AUXILIARES DE
DIAGNOSTICO Y SERVICIOS PARAMÉDICOS

Dr. Ramón J. Ponte Romero
PROFESOR TITULAR

Dra. Elisa Martínez Coria
PROFESOR ADJUNTO

Informes:

59991000 Ext 16168/16129

emartinez@inr.gob.mx

Calzada México Xochimilco No. 289, Col Arenal de
Guadalupe. C.P.14389 Alcaldía Tlalpan, Ciudad
de México.

DIRECCIÓN MÉDICA
SUBDIRECCIÓN DE SERVICIOS
AUXILIARES DE DIAGNÓSTICO
Y SERVICIOS PARAMÉDICOS

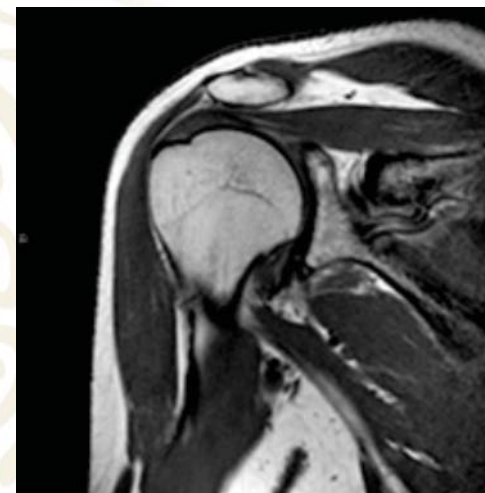

III CURSO INTERNACIONAL DE IMAGENOLÓGÍA DEL SISTEMA MUSCULOESQUELÉTICO

Del 24 al 26 de julio 2019

Sala de Conferencias Tenacazpati
del Centro de Convenciones
INRLGII

Miércoles 24

| | |
|---------------|--|
| 8:00 – 9:00 | Registro |
| 9:00 – 9:30 | <i>Imagenología del Sistema Musculoesquelético en el Instituto Nacional de Rehabilitación</i> “Luis Guillermo Ibarra Ibarra” Dr. J. Ramón Ponte Romero INRLGII |
| 9:30 – 10:00 | <i>Utilidad de la Imagen en el Seguimiento Terapéutico de los Tumores Óseos</i> Dra. Norma Marín Arriaga INRLGII |
| 10:00 – 10:30 | <i>Medicina Nuclear e Imagen Molecular en el Diagnóstico de Tumores Musculoesqueléticos</i> Dr. David Arguelles Pérez INRLGII |
| 10:30 – 11:00 | <i>Inteligencia Artificial</i> Dr. Manlio Gama Moreno INER |
| 11:00 – 11:15 | Inauguración |
| 11:15 – 12:00 | <i>Receso</i> |
| 12:00 – 12:30 | <i>Lesiones deportivas más frecuentes en el atleta de alto rendimiento</i> Dr. Héctor Martínez Meléndez CONADE |
| 12:30 – 13:00 | <i>MR Imaging of Glenoid Labral Tears with Emphasis on the Collagen Architecture of the Labrum in the Shoulder.</i> Dr. Diego F. Lemos Virginia. E. U. |
| 13:00 – 13:30 | <i>Osteoartropatía Degenerativa de la Columna Vertebral</i> Dr. Álvaro Zuloaga Gómez INRLGII |
| 13:30 – 14:00 | <i>Trauma de Columna Vertebral</i> Dr. Rubén Conde Espinosa INRLGII |

Jueves 25

| | |
|---------------|--|
| 9:00 – 9:30 | <i>Resonancia Magnética del sistema Musculoesquelético</i> <i>Hallazgos normales en Pediatría</i> Dr. Fernando Rodríguez Guevara Bogotá |
| 9:30 – 10:00 | <i>Codo Pediátrico: Utilidad de la Resonancia Magnética</i> Dr. Fernando Rodríguez Guevara Bogotá |
| 10:00 – 10:30 | <i>Epifisiolisis</i> Dr. Sergio Saldaña Pimentel Hospital Shriners para Niños |
| 10:30 – 11:00 | <i>Taller: Evaluación de Cadera Pediátrica por Ecografía</i> Dra. Elisa Martínez Coria /Dr. Sergio Saldaña Pimentel INRLGII |
| 11:00 – 11:30 | Receso |
| 11:30 – 12:00 | <i>Tratamiento en Displasia del desarrollo de cadera</i> Dr. Luis Eduardo Loyo Soriano INRLGII .Ortopedista |
| 12:00 – 12:30 | <i>Síndrome de Maltrato Infantil: Hallazgos por Medicina Nuclear</i> Dr. David Arguelles Pérez - INRLGII |
| 12:30 – 13:00 | <i>Osteomielitis en Niños: Utilidad de la Resonancia Magnética.</i> Dr. Fernando Rodríguez Guevara Bogotá |
| 13:00 – 13:30 | <i>Protocolo ASAS en el diagnóstico de la espondilitis axial no radiográfica.</i> Dr. Luis Diego Campos Hernández Costa Rica |
| 13:30 – 14:00 | <i>Casos Clínicos: Diagnóstico Diferencial de Espondiloartropatías axiales por Resonancia Magnética</i> Dr. Luis Diego Campos Hernández Costa Rica |

Viernes 26

| | |
|---------------|---|
| 9:30 – 10:00 | <i>MR Imaging of Pathology Involving the Tendons of the Wrist</i> Dr. Diego F. Lemos Virginia. E. U. |
| 10:00 – 10:30 | <i>Imagen en el reemplazo articular total de cadera</i> Dr. Juan Ricardo Salazar Palomeque CT Scanner |
| 10:30 – 11:00 | <i>Resonancia Magnética de Rodilla en Trauma</i> Dr. Luis Diego Campos Hernández Costa Rica |
| 11:00 – 11:30 | Receso |
| 11:30 – 12:00 | <i>Imagen en la Evaluación del Plexo Braquial</i> Dr. Juan Ricardo Salazar Palomeque CT Scanner |
| 12:00 – 12:30 | <i>Caso Clínico de Síndrome de salida torácica</i> Dr. Juan Ricardo Salazar Palomeque CT Scanner |
| 12:30 – 13:00 | <i>Ultrasonido de Tobillo</i> Dr. Francisco Rafael Espinosa Leal RadioCare, Monterrey |
| 13:00 – 13:30 | <i>La incursión de la imagen en la Antropología</i> Dra. Josefina Bautista Martínez INAH |
| 13:30 – 14:00 | Clausura. |