

Consejo Mexicano de Radiología e Imagen A.C.

Edición Especial

CMRI



ASAMBLEA DE CONSEJEROS, 31 de Octubre, 2008, Guadalajara, Jal.

TRES DÉCADAS CERTIFICANDO
EL PROGRESO DE LA IMAGENOLOGÍA
DIAGNÓSTICA Y TERAPÉUTICA



Soluciones Digitales

CR, DR, PACS & RIS



Si está pensando
en digitalizar su
departamento de
imagen...

- Financiamiento
- Arrendamiento con
opción a compra
- Comodato



ELECTRONICA Y MEDICINA, S.A.

Contenido

Editorial	2
Consejo Mexicano de Radiología e Imagen, A. C. Tres décadas de servicio a México	3
Galería de ex presidentes	5
Código de Ética del CMRI	7
Dr. Guillermo Santín García	10
Dra. Janet Tanus Hajj	13
Dr. Ramiro Johnson Vela	18
Dr. Valdemar Moreno Ford	20
Dr. Luis Raúl Ramos Fuentes	23
Dr. Francisco José Avelar Garnica	26
Dr. Hermenegildo Ramírez Jiménez	30
Dr. José Luis Ríos Reina	33
Dr. Guillermo Elizondo Riojas	37
Dr. José Arturo Castillo Lima	40
Dr. Edgardo Jesús Martínez Menéndez	43
Comité de Evaluación y cuerpo de directores	46
Médicos especialistas en radiología e imagen certificados por el CMRI	47
Médicos certificados en calificación agregada por el CMRI	56

Consejo Mexicano de Radiología e Imagen, A.C. Tres décadas certificando el progreso de la imagenología diagnóstica y terapéutica.
Edición especial, es una producción de ASH2 Imagen Global S.A. de C.V., México D.F., teléfonos y fax: 55384009 y 54406955;
E-Mail: as.imagenglobal@yahoo.com.mx

Coordinación editorial, Adriana Salazar; Reportero, Irving López; Cuidado editorial, Rodolfo Bucio; Diseño gráfico,
Gustavo Oropeza; Fotografía, Jorge Carballo; Publicidad y mercadeo, Karla Juárez.



Editorial

¿Sabe usted qué son los consejos de médicos especialistas? Son asociaciones civiles creadas por los propios especialistas para regular su actuación con base en los requisitos necesarios de preparación y adiestramiento en cada campo de la práctica médica y en la demostración de competencias en los exámenes de certificación y recertificación.

No todos los que se autodefinen como consejos tienen validez legal en la expedición de certificados. Es indispensable contar con la autorización del Comité Normativo Nacional de Consejos de Especialidades Médicas (CONACEM) para ser reconocido como consejo IDÓNEO y por tanto los certificados en las especialidades médicas bajo su coordinación son expedidos por el mismo CONACEM.

Los consejos de especialidades médicas acreditados como idóneos por el CONACEM contribuyen a la protección del público que carece de bases para juzgar la preparación y capacidad de quienes se califican a sí mismos como especialistas sin estar debidamente certificados.

El Consejo Mexicano de Radiología e Imagen, A. C., con casi 35 años de existencia, es una asociación científica joven pero no por ello carente de historia. El 29 de noviembre de 1974 durante la fundación de la Federación Mexicana de Sociedades de Radiología se constituyó el Consejo Mexicano de Radiodiagnóstico y Radioterapia, el cual inicia sus actividades el 30 de enero de 1975 y fue aceptado como idóneo por la Academia Nacional de Medicina. El 24 de noviembre de 1986 modifica su nomenclatura por Consejo Mexicano de Radiología e Imagen, incluyendo en sus evaluaciones además de la radiología y del ultrasonido diagnóstico, la tomografía computada, la resonancia magnética y el intervencionismo vascular y no vascular. Al integrarse en 1995 el Comité Normativo Nacional de Consejos de Especialidades Médicas (CONACEM), le otorga y mantiene a partir de 1996 la idoneidad a nuestro Consejo.

Invariablemente, los directivos y sinodales de nuestro Consejo se han distinguido por su formación y actividad académica. El desarrollo de los exámenes ha sido muy dinámico por la acelerada evolución de la tecnología y de la investigación que han venido a transformar el conocimiento médico, obligando al médico especialista a mantener actualizados sus conocimientos.

El Consejo Mexicano de Radiología e Imagen ha logrado al paso de los años la aceptación y reconocimiento de las instituciones de salud porque les permite identificar a los radiólogos e imagenólogos mejor capacitados, y de los profesores y alumnos en las sedes de radiología, por la seguridad, rectitud y confianza en los resultados de sus exámenes.

Esta edición representa la suma de todo tipo de esfuerzos por parte de directivos, sinodales y líderes de opinión así como de numerosos médicos radiólogos certificados cuya meta es la respuesta objetiva, imparcial, honesta y actualizada a las inquietudes, dudas y cuestionamientos de los candidatos que voluntariamente solicitan ser evaluados para certificarse.

Durante la gestión directiva 2007-2009 se aprovecharon por una parte los valiosos recursos que proporcionan la Informática y por la otra la creatividad, visión y liderazgo directivo que convocaron y aplicaron la primera reunión de profesionalización para distinguidos sinodales y el producto de su trabajo comprometido, solidario y honorífico.

Le invitamos a conocernos mejor...

Consejo Mexicano de Radiología e Imagen, A. C.

Tres décadas al servicio de México

El 29 de noviembre de 1974, durante la fundación de la Federación Mexicana de Sociedades de Radiología, se constituyó el Consejo Mexicano de Radiodiagnóstico y Radioterapia, el cual fue aceptado y considerado idóneo por la Academia Nacional de Medicina.

Este Consejo ha funcionado legalmente desde el 30 de enero de 1975, llevando a cabo la certificación de los médicos radiólogos por medio de un examen anual. La certificación es válida por seis años, al final de los cuales el radiólogo debe comprobar que ha mantenido una actualización constante en el conocimiento y práctica de los avances en la radiología.

Desde el inicio del Consejo se elaboró una tabulación de las diferentes actividades académicas y científicas, como son la asistencia a cursos y congresos, la presentación oral de trabajos, la publicación de artículos científicos, etc. La recertificación se logra comprobando su participación en dichas actividades.

En sus 19 años de existencia el Consejo Mexicano de Radiología e Imagen ha sufrido cambios muy significativos, que han repercutido en la enseñanza y en la práctica de la especialidad y que han ameritado revisar los conceptos mismos del ejercicio profesional por la Federación Mexicana de Radiología e Imagen. Así hemos visto evolucionar nuestra especialidad en tres diferentes aspectos:

- a) El desarrollo de nuevas tecnologías, designadas globalmente como métodos de imagen
- b) El progreso de la radiología intervencionista
- c) El alejamiento progresivo por el radiólogo de la especialidad en radioterapia. Aquí es de interés agregar que la Sociedad Mexicana de Radioterapeutas solicitó ante la Academia Nacional de Medicina la idoneidad de un Consejo Mexicano de Radioterapia independiente de la especialidad de radiodiagnóstico.

Las nuevas tecnologías en el diagnóstico utilizan además de los rayos X diversas fuentes de energía como son el ultrasonido y la resonancia magnética.

Estas nuevas modalidades han sido manejadas desde sus inicios por los médicos especialistas en radiología, debido en parte al conocimiento que se tiene de las imágenes que producen las

diferentes modalidades de la radiología, que guardan gran correlación y que se complementan con las que producen los nuevos métodos mencionados.

Los radiólogos han aceptado rápidamente estas tecnologías, las cuáles se adaptan con facilidad a sus departamentos, facilitan el servicio técnico y permiten efectuar un manejo diagnóstico integral del enfermo.

La aceptación de estos conceptos ha sido mundial y ha llevado a sustituir progresivamente el nombre de Departamento de Radiología por el de Departamento de Imagen.

Esta evolución que se ha dado en forma tan interesante en los aspectos técnicos, médicos, de enseñanza, con repercusiones económicas, sociales y administrativas, debe darse también en el Consejo que es el organismo que certifica a nuestros especialistas.

Por estos motivos el 24 de noviembre de 1986 la Federación Mexicana de Sociedades de Radiología y el Consejo Mexicano de Radiodiagnóstico y Radioterapia solicitaron a la Academia Nacional de Medicina:

1. Retirar del ámbito de nuestro Consejo a la especialidad de radioterapia.
2. Incluir en el ámbito de nuestro Consejo a la ultrasonografía y resonancia magnética.
3. Utilizar en adelante el nombre de Consejo Mexicano de Radiología e Imagen. Entendiendo por la palabra radiología la rama de la medicina que utiliza los rayos X para elaborar métodos de diagnóstico y de apoyo con fines terapéuticos y por la palabra imagen al grupo de métodos diagnósticos que utilizan diversas fuentes de energía y registran su información en forma de imagen por medios electrónicos. Siendo los métodos de imagen actuales la tomografía computada, el ultrasonido y la resonancia magnética.

Con fecha 28 de mayo de 1987 el Comité de Certificación de Especialidades de la Academia Nacional de Medicina aceptó la idoneidad del Consejo Mexicano de Radiología e Imagen. Instando a esta directiva a publicar la lista actualizada de sus miembros.

Con lo anterior la Mesa Directiva del Consejo cumple con la encomienda que le hiciera la Asamblea durante la Sesión Ordinaria que tuvo lugar en la ciudad de Puerto Vallarta el 11 de agosto de 1986, durante el XII Congreso Nacional de Radiología.

El nuevo nombre del Consejo es congruente con la evolución de nuestra especialidad y cubre las necesidades actuales de nuestra práctica profesional. También cubre los requerimientos legales del Nuevo Reglamento de la Ley General de Salud, publicada en el Diario Oficial de la Federación el 14 de mayo de 1986 y que a la letra dice:

Capítulo IX, Sección Tercera Artículo 177:

- I. Ser médico cirujano con título legalmente expedido y registrado ante las autoridades educativas competentes.
- II. Tener certificado de la especialidad.
- III. Contar con autorización de la Secretaría de Salud y
- IV. Los demás que determine la Secretaría.

Artículo 204:

- I. Ser médico cirujano con título registrado ante las autoridades educativas competentes.
- II. Tener certificado de la especialidad.
- III. Contar con autorización de la Secretaría y
- IV. Los demás que determine la Secretaría.

Los radiólogos mexicanos certificados están hoy amparados por el Consejo y por la ley para ejercer su actividad en los diversos campos de diagnóstico por imagen incluyendo los rayos X, la tomografía computada, la resonancia magnética y la ultrasonografía.

La Mesa Directiva del Consejo ha diseñado un nuevo diploma que incluye el nombre actual y que irán recibiendo los miembros de nuevo ingreso y aquellos que se recertifiquen.

Hasta 1990 se habían certificado 534 radiólogos, por lo que comenzaron acciones y programas para que los médicos especialistas se evaluaran y certificaran preferentemente al término de la residencia. Para 1996 se alcanzaron 1,142 radiólogos certificados. Con el acuerdo de las asambleas se puso en marcha la certificación de sedes y programas (que se permitía en esa época), y se visitaron a las sociedades y colegios de radiología para invitar a los radiólogos no certificados a presentar las evaluaciones del CMRI como una respuesta solidaria y por la calidad de la atención médica a la población. La respuesta fue muy importante, pues creció el número a más de 3,000 especialistas certificados en la actualidad.

La historia de todos los consejos que cuentan con idoneidad se modificó con la creación y autonomía del Comité Normativo Nacional de Consejos de Especialidades Médicas (CONACEM), el cual tiene carácter permanente, multidisciplinario y representativo, pero autónomo de la Academia Nacional de Medicina, la Academia Mexicana de Cirugía y de la Asamblea de Representantes de los Consejos de Especialidades Médicas.

Se reformaron los estatutos del CMRI, modificándose también el esquema y sistema de representación que antes era por asociaciones federadas y actualmente por estado, región y Distrito Federal.

Los informes de actividades anuales que se ponen a la consideración del CONACEM han favorecido en mucho la renovación y acotamiento de actividades de los consejos a la certificación y acreditación.

Los sistemas de evaluación han sido y son dinámicos, imparciales y transparentes, congruentes con la normatividad del CONACEM y la evolución de nuestra especialidad. Los logros de las últimas gestiones han fortalecido esta nueva etapa de los consejos idóneos y en particular la del Consejo Mexicano de Radiología e Imagen, A. C. 



EXAMEN ORAL



EXAMEN EN LÍNEA

Galería de ex presidentes



Dr. Guillermo Santín García
1975-1978



Dr. Adán Pitol Croda
1978-1980



Dr. J. Manuel Falomir Prieto
1980-1982



Dr. Jesús Rodríguez Carbajal
1982-1984



Dr. Rodolfo de Castro Curtí
1984-1986



Dr. J. Manuel Cardoso Ramón
1986-1988



Dr. Carlos Manzano Sierra
1988-1990

Galería de ex presidentes



Dr. Sergio Fernández Tapia
1990-1992



Dr. Pedro Salmerón Suevos
1992-1994



Dr. Julián Sánchez Cortázar
1994-1996



Dr. Francisco Avelar Garnica
1996-1998



Dr. Raúl Takenaga Mesquida
1998-2000



Dr. Guillermo Elizondo Riojas
2000-2002

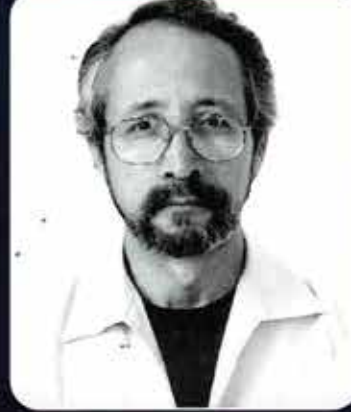

Dr. Sergio Peregrina González
2002-2005



Dra. Beatriz González Ulloa
2005-2007

Código de Ética

Consejo Mexicano de Radiología e Imagen, A. C.



El Código de Ética representa una norma fundamentada en valores morales. Debe guiar la actuación de todo profesional médico que forme parte del Consejo Mexicano de Radiología e Imagen, A. C. Establece reglas de conducta que deben garantizar un estricto apego a la ética. Quienes participan del mismo, cumplen con el importante encargo que la sociedad les entrega para certificar a los que se desempeñan en la especialidad de radiología e imagen.

El respeto a las normas de la ética médica es de importancia capital, ya que constituye el vehículo esencial para mantener la dignidad de los consejeros Estatales, Regionales y del DF y el prestigio de la institución. A esto se une el deber de estar acreditado académicamente para participar como consejero examinador (sinodal), siempre y cuando se cumplan las condiciones de imparcialidad, equidad y justicia que son requeridas para el desempeño en el Consejo Mexicano de Radiología e Imagen.

En el perfil del médico especialista se tiene el deber moral de intervenir activamente en la promoción de la calidad de la medicina. Su dignidad se ve íntimamente ligada al derecho de las personas a recibir la mejor atención en materia de salud. Conocimientos y destrezas son elementos indispensables en el perfil del médico, así como lo es su calidad humana e integridad moral.

OBJETIVO

Este documento busca servir de guía y constituir la base normativa para que los miembros del Consejo Mexicano de Radiología e Imagen, A. C., conduzcan sus acciones y atiendan sus responsabilidades con honestidad.

ALCANCE

Los lineamientos contenidos en el presente código deberán ser cumplidos por los miembros del Consejo Mexicano de Radiología e Imagen, A. C., en el marco de sus atribuciones y responsabilidades.

1.— CUMPLIMIENTO EN EL SERVICIO

Los miembros del Consejo Mexicano de Radiología e Imagen, A.C., tienen la responsabilidad de realizar con diligencia las tareas que les hayan sido encomendadas, para ello será necesario:

Conocer el Estatuto del Consejo Mexicano de Radiología e Imagen, A. C., y las disposiciones legales aplicables para realizar las tareas que les correspondan, aun cuando no medie una orden específica.

Evitar el abuso o ejercicio indebido de facultades y atribuciones.

Asumir con lealtad una actitud de respeto y servicio como características que lo identifiquen por ser miembro del Consejo Mexicano de Radiología e Imagen, A. C.

2.— INTEGRIDAD PERSONAL

Congruencia entre su conducta pública y privada de modo tal que sus acciones y palabras sean honestas y dignas de credibilidad.

Los miembros del Consejo Mexicano de Radiología e Imagen, A. C., tienen la obligación de actuar permanentemente con integridad, honradez e imparcialidad y de tratar con respeto a sus compañeros, sin importar su nivel jerárquico, durante la realización de sus tareas, actividades o funciones.

Abstenerse de incurrir en agravio o abuso de autoridad.

Los miembros del Consejo Mexicano de Radiología e Imagen, A. C., están obligados a no obedecer instrucciones que sean contrarias a las leyes y normas establecidas.

3.— HONRADEZ

Quienes tengan bajo su cuidado los recursos o bienes propiedad del Consejo Mexicano de Radiología e Imagen, A. C., son responsables de su custodia y correcta asignación y manejo. Los actos de los miembros del Consejo Mexicano de Radiología e Imagen, A. C., son consecuencias de una acción consciente de la que deberán responder en función de sus conocimientos,

integridad personal y honradez.

4.— NORMATIVIDAD

Los miembros del Consejo Mexicano de Radiología e Imagen, A. C., tienen la obligación de conocer y cumplir los lineamientos, normas, disposiciones, leyes o reglamentos internos o externos, acuerdos, políticas, procedimientos y otros de similar naturaleza reguladora de sus funciones, así como de informar al pleno del Consejo si tal normatividad es obsoleta, incompleta y deficiente, o requiere ser actualizada.

5.— RESPONSABILIDADES

Los miembros del Consejo Mexicano de Radiología e Imagen, A. C., con responsabilidades de dirección tienen la obligación de promover e inducir a los miembros del mismo hacia el cumplimiento de los objetivos del Consejo.

6.— IMPARCIALIDAD EN LA EVALUACIÓN

Los miembros del Consejo Mexicano de Radiología e Imagen, A. C., actuarán siempre en forma objetiva e imparcial, sin conceder preferencias o privilegios indebidos a persona alguna y sin distinción de género, edad, raza, credo o afiliación política, durante la aplicación de exámenes de certificación del Consejo.

Deberán abstenerse de participar en la evaluación si existe relación de parentesco de primer grado, o relaciones laborales, íntimas o académicas, así como no deberán participar en aspecto alguno del proceso de toma de decisiones relacionado con la evaluación de referencia.

7.— RESGUARDO DE INFORMACIÓN

Es obligación de todos los miembros del Consejo Mexicano de Radiología e Imagen, A. C., cuyas funciones así lo ameriten, implantar registros de las operaciones y producir la información necesaria relativa a sus actividades sin omitir ninguna etapa del proceso, cuidando que se produzca con oportunidad y veracidad, conservándola bajo su custodia, en previsión de usos indebidos o no autorizados.

La información que se genera en las evaluaciones es confidencial y sólo podrá ser liberada de acuerdo a los Estatutos del Consejo y en apego al Reglamento de Exámenes. ◼

30 de marzo de 2006,
Mérida, Yucatán, México



INTEGRANTES DEL CONSEJO MEXICANO DE RADIOLOGÍA E IMAGEN



**Librería
MARBEN**

LIBROS NACIONALES E IMPORTADOS
PARA TODAS LAS ESPECIALIDADES MÉDICAS

JUAN PABLO MARTA

Interior del Hospital de Especialidades
C.M.N. Siglo XXI P.B. (junto a pagaduría)
Av. Cuauhtémoc No. 330 Col. Doctores
06720 Méx., D.F. Cel. 044(55) 2563 0414

Oficina: Ixtlán No. 6 Int. 1
Col. Roma Sur 06760 México, D.F.
Tel. 5564 6465
marbenbooks@terra.com.mx

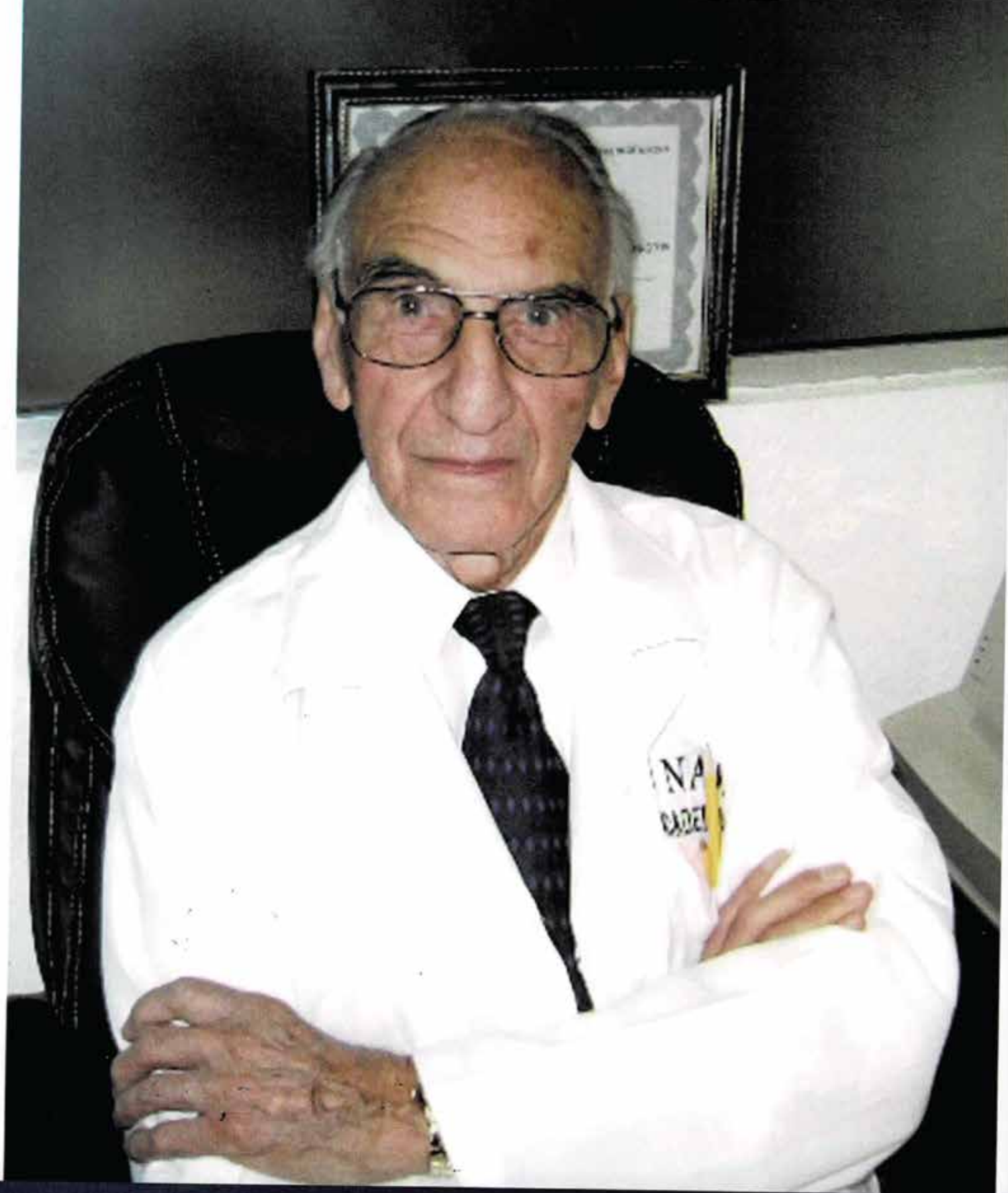

Dr. Guillermo Santín García

Dr. Guillermo Santín García

Fundador del Consejo de Radiología en México

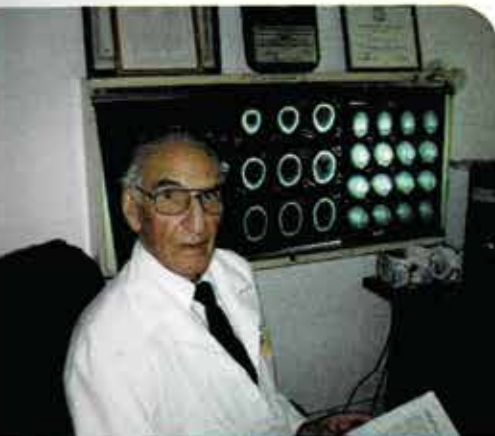
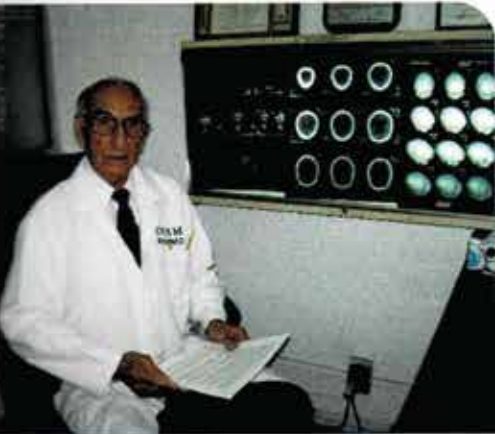

► **S**u nombre es referencia obligada en la especialidad de radiología. Sus ideales le han llevado a ser el primero en varios aspectos del ámbito médico radiológico. Recuerda con orgullo haber sido el primer extranjero admitido al examen del Consejo Americano de Radiología (American Board of Radiology) y haber pasado el examen en radiodiagnóstico, radioterapia y radiumterapia, en diciembre de 1946, el título de Master of Science en Radiology de la Escuela H. Rackham de graduados de la Universidad de Michigan unos meses antes.

De la fundación del Consejo (Board) en México

No fue tarea sencilla, había dificultad en amalgamar la subordinación de los intereses de los médicos que ejercían radiología en la república. Se hizo realidad hasta 1973, cuando por la Sociedad de Radiología en los años 50, y desde el primer Congreso Nacional en 1960, se había planteado en varias ocasiones la necesidad de estar seguros de que la sociedad mexicana pudiera contar con médicos que formalmente exhibieran capacitación suficiente en esa importante especialidad.

Se nombró una comisión en el Congreso Nacional de Puebla en 1972 para escribir los estatutos y al doctor Santín le tocó presidir la comisión. Establecida una Federación de Sociedades con la acción eficaz del doctor Ramón Barreda, se hizo ante notario conjuntamente el registro del Consejo y de la Federación.

Tiene el doctor Santín la gran satisfacción de ver el deseo cumplido que desde 1947 planteaba a los colegas en la Sociedad de Radiología. "Con extraordinario gusto observo los logros de este organismo, exaltados y multiplicados por las personas, los médicos radiólogos elegidos que lo han hecho crecer y perdurar". Desde luego los funcionarios y examinadores no reciben sueldo o emolumentos, las cuotas que se piden (que ha insistido que sean lo más módicas posible) cubren los gastos de organización y realización de los exámenes periódicos, convocados y realizados ahora en diversas capitales de estados, simultáneamente con el DF, usando métodos computarizados, el costo del viaje a las sedes de exámenes y los aparatos e instrumentos para las óptimas condiciones en que se llevan a cabo.

Motivos y antecedentes del proyecto

El doctor Santín, egresado en 1939 de medicina en el antiguo edificio del Centro Histórico, se adscribió como ayudante "honorario" en propedéutica médica. En 1943 el maestro y entonces ministro de Salud, doctor Gustavo Baz Prada, lo convenció y envió a estudiar radiología a EUA.

Al volver, convencido de la importancia y seriedad de la radiología como avanzada disciplina de diagnóstico y orientación médica quirúrgica, sentía la necesidad de elevar el estándar de la radiología y de los procedimientos médicos que ella determina, siguiendo el ejemplo del doctor Gustavo Baz Prada, quien en los años 40 tanto elevó la medicina mexicana debido al grupo de médicos que mandó al extranjero a estudiar y que volvieron a aplicar sus conocimientos en nuestra patria.

El entonces rector de la UNAM, doctor Salvador Zubirán, maestro de tantas generaciones y fundador del Instituto de Enfermedades de la Nutrición, nombró al doctor Santín profesor de radiología, materia que hasta entonces había sido libre u opcional. En ese momento dentro del currículo de la carrera se convirtió en básica tanto en pregrado como para todas las especialidades.

El legado

Desde su fundación el Consejo desempeña un papel importante para avalar el conocimiento de los radiólogos preparados científicamente y en la práctica en hospitales y centros de formación. La radiología ha descubierto, desarrollado tantos métodos y procedimientos, que ratifica esa necesidad formal de demostrar la capacitación adquirida. Como fundador del Consejo le enorgullecen los logros del organismo. En la actualidad no tiene papel directo en el Consejo, pero eventualmente es invitado a las sesiones formales de información y progreso o como sinodal.

"Soy partidario de que mentes y acciones jóvenes e inteligentes sigan desarrollando y estimulando la certificación inicial y la recertificación práctica, sin caracteres de tiranía impositiva", asegura.

La radiología en México

La medicina y la radiología se han diversificado, hay sub o supraespecialidades que requieren capacitaciones adicionales, como la radiología intervencionista. En este sentido agradece la confianza que desde los años 50 distinguidos maestros y cirujanos depositaron en él, para hacerlo responsable de estudios "invasores", cuando todavía no se otorgaba esa confianza al médico radiólogo, a quien sólo se dejaba interpretar los estudios.

"Estas nuevas ramas, consecuencia de la diversidad de los complejos sistemas y equipos para explorar el interior anatómico y las funciones del cuerpo humano, obligan a la dedicación muy específica: en cardiología, por ejemplo, en tratamientos endovasculares o en destrezas para adquirir los diversos modos: del ultrasonido, de las técnicas sofisticadas de la medicina nuclear —en la farmacología y manejo de isótopos—, de las tomografías computadas o de la resonancia magnética y de la de positrones. Han de consultar al experto porque la correcta indicación no es

arbitraria, los pacientes pueden ser beneficiados sólo si son aplicados por médicos capaces. Y los retos continúan", señala.

Agrega que debe advertirse que la creencia de que no se puede ejercer radiología sin todos los equipos sofisticados de avanzada —algunos de caducidad pronta por las mejoras costosas que implican— debe desmitificarse, porque hay indicaciones mayoritarias para la radiología clásica, radiología simple o con sencillos métodos de contraste.

Lo que se espera de la medicina en nuestro país es hacer progresar la ciencia y sobre todo la atención a los enfermos. Lograr la mística de una buena atención, también la responsabilidad moral de la administración de la salud, el respaldo de las autoridades en administración y recursos empleados para el bien, no sólo en radiología sino en todas las ramas de la medicina, ya que ningún presupuesto o recurso privado o nacional alcanza; se deben buscar las indicaciones precisas y la solución pronta de los problemas.

PERFIL PROFESIONAL

- Médico cirujano por la Facultad de Medicina de la UNAM, 1940
- Miembro de la Academia Mexicana de Cirugía y de la Academia Nacional de Medicina
- Profesor de radiología y jefe de la Radioteca Guillermo Santín de la Facultad de Medicina de la UNAM
- Certificado de "Proficiency" en radiología por la Universidad de Michigan
- Primera adjudicación con la Sociedad Interamericana de Radiología
- Fundador del Departamento de Radiología del Hospital Francés de México, y del Hospital Conde de Valencia
- Presidente de la Sociedad Mexicana de Radiología en 1960
- Presidente del Consejo Mexicano de Radiología e Imagen, 1975-1978
- Premio al Mérito Radiológico otorgado por la Federación de Sociedades de Radiología en 1983
- Premio a la Excelencia Radiológica otorgado por la Sociedad Mexicana de Radiología en 1997
- Premio al Mérito Universitario AAPUNAM, 2000
- Premio a la Excelencia Médica otorgado por la Secretaría de Salud y el C. presidente de la república por influencia radiológica en el siglo xx, 2000
- Ha publicado un centenar de artículos en revistas nacionales y extranjera; es autor de libros



Dra. Janet Tanus Hajj

Dra. Janet Tanus Hajj

Presidenta del Consejo Mexicano de Radiología e Imagen



▶ **A** lo largo de sus 34 años de vida el Consejo Mexicano de Radiología e Imagen (CMRI) ha sido el único órgano encargado de certificar y recertificar a los médicos especialistas en radiología e imagen de gran trayectoria así como a las nuevas generaciones, interesados todos en comprobar a la población civil e instituciones su nivel académico y profesional en el territorio nacional. Es el único Consejo certificante en radiología y métodos de imagen que cuenta con idoneidad, otorgada inicialmente por la Academia Nacional de Medicina y desde 1995 por el Comité Normativo Nacional de Consejos de Especialidades Médicas (CONACEM), que por medio de su coordinador nacional, el doctor Norberto Treviño Garciamanzo, asesores y colaboradores, lograron después de varios años de gestión el decreto presidencial mediante el cual se modifica el segundo párrafo del artículo 81 de la Ley General de Salud del país, confiando a los Consejos que cuentan con idoneidad por el CONACEM la función de certificación y acreditación. Dicho decreto se publicó en el *Diario Oficial de la Federación* el 12 de enero de 2006.

Una gran experiencia

Como presidenta del CMRI la doctora Janet Tanus Hajj ha tenido muchas satisfacciones, una de ellas es la cercana relación con el American Board of Radiology, institución con la que se alcanzaron excelentes acuerdos de asesoría e interacción académica: "He tenido múltiples reuniones de trabajo conjunto con los presidentes del American Board of Radiology, los doctores Robert Hattery y Gary Becker, quienes nos han permitido acompañarlos durante la selección, análisis y aplicación de sus evaluaciones". Además, como presidenta del CMRI ha sostenido varias reuniones de trabajo con los coordinadores nacionales del CONACEM, doctor Norberto Treviño Garciamanzo y, recientemente, con el doctor Enrique Wolpert. "Con ellos revisamos diversos asuntos de la vida y responsabilidades del Consejo y alcanzamos acuerdos y asesorías que en mucho nos ayudan a mantener óptimas relaciones y mejores resultados".

Su primera meta al asumir la presidencia en el CMRI, puntualiza, fue transformar la estructura del sistema de evaluaciones, iniciando con la profesionalización de sinodales y posteriormente del sistema de exámenes para transitar de lo analógico a lo digital. Con este objetivo en octubre de 2007 invitó a 50 destacados radiólogos a la primera reunión de tres días para la "profesionalización de sinodales y sistemas de evaluación", que tuvo lugar en Ixtapan de la Sal. En esta ocasión se revisaron, sustituyeron y renovaron los contenidos del banco de preguntas. Con este material se editaron los nuevos exámenes y se inició la profesionalización, contando con el apoyo de la UNAM

a través de la doctora Perla Patricia Borrego Mora, directora de Evaluaciones de la Facultad de Medicina.

"A cada uno de los expertos les solicitamos que llevaran suficientes reactivos y sus principales casos clínicos para que de manera colegiada se revisaran por los integrantes de las mesas de trabajo, que representaron fielmente la diversidad de instituciones. Una vez analizados fueron capturados para el nuevo sistema de informática para los exámenes del Consejo y a los casos seleccionados se les asignó un código de barras, para identificarlos e integrarlos al banco de casos clínicos, que después de analizarlos y discutirlos ampliamente se clasificaron de común acuerdo en básicos, intermedios y avanzados. Todo esto que en pocas palabras trato de describir nos llenó de entusiasmo y optimismo al vivir la gran calidad profesional y humana de todos los sinodales convocados. Ellos y seguramente muchos más representan la mayor riqueza académica de nuestra especialidad", sostiene.

Al término de la reunión se contó con el banco de preguntas totalmente renovado, permitiendo su aplicación en las subsecuentes evaluaciones, con lo que dieron inicio a la profesionalización de evaluaciones y al análisis de los cambios. Sin embargo, todo esto no fue sencillo, ya que cuando inició su gestión adquirió la responsabilidad de hacer realidad los acuerdos de las asambleas de consejeros y además con el Comité de Evaluaciones rápidamente se ocupó de los exámenes que por más de 15 años coordinó atinadamente el doctor Raúl Takenaga Mesquida, quien renunció por motivos personales al finalizar la gestión anterior:

"Se cumplió en tiempo y forma con el calendario de exámenes de materias básicas, así como el de recuperación (para quienes necesitaban estar al corriente de sus evaluaciones) y con el examen de materias clínicas. Ante la transición de las evaluaciones previas y las actuales asumí la responsabilidad personal de calificar uno a uno los exámenes sustentados por los aspirantes de manera óptico-digital".

Orgullosa de su labor dentro del CMRI, comenta: "hemos profesionalizado cada una de nuestras preguntas y casos clínicos, y el análisis del comportamiento y complejidad de los reactivos; hemos emitido sugerencias y comentarios para que en todas las sedes tengan conocimiento del resultado y juntos colaboremos para incrementar la calidad formativa de nuestros médicos residentes; modernizamos nuestras oficinas; disponemos de un área de sistemas en donde capturamos la información, y la tenemos a buen resguardo de manera digital".

Otro logro es haber descentralizado los exámenes y conservar la idoneidad como único Consejo certificante del área de la imagenología diagnóstica y terapéutica.

La certificación

"Nuestro objetivo principal, acorde con el artículo segundo del Estatuto del CONACEM, es vigilar y regular la capacidad del ejercicio profesional de los médicos especialistas en radiología e imagen, por lo que tomamos acuerdos que nos traen mayores ocupaciones y responsabilidades, que bien valen la pena por nuestro Consejo", asegura.

Para que un médico especialista pueda fungir como responsable de operación y obtener la licencia sanitaria debe comprobar documentalmente haber aprobado las evaluaciones básicas y clínicas con el diploma de certificación y luego de recertificación vigentes. La certificación es para los médicos que terminan su especialidad, y una vez que logran ésta cada cinco años deben recertificarse.

El proceso de la recertificación se logra comprobando documentalmente la participación en la actualización académica, docente o de investigación en las materias de nuestra especialidad médica.



Por ejemplo, asistiendo a cursos, talleres o congresos acreditados por el CMRI. Dependiendo de la calidad y horas académicas del evento se otorga determinada puntuación curricular. Cuando un médico reúne 200 puntos en cinco años se evalúan sus constancias y tiene derecho a que se emita el diploma de recertificación; los que no obtienen los puntos necesarios en el quinquenio presentan de nuevo los exámenes correspondientes. La imagenología, como toda la medicina, requiere de actualización permanente ya que los progresos son muy rápidos y más en nuestra especialidad, donde la tecnología evoluciona vertiginosamente.

Para alcanzar la certificación se tienen que presentar varios exámenes durante la residencia en materias básicas, al final de la residencia el examen clínico en 10 materias con 250 preguntas y una vez aprobado éste tiene derecho al examen oral, cuya duración es entre 20 y 30 minutos con cada uno de los nueve sinodales, con quienes revisan entre cinco y diez casos. Al final del ciclo se reúnen los sinodales para analizar individualmente a los sustentantes y de común acuerdo levantan y firman el acta, asentando si el candidato a certificación resulta aprobado, condicionado o no aprobado. Sólo cuando se aprueban la totalidad de evaluaciones se le considera apto y se envía su expediente y solicitud al CONACEM para que expida el diploma de certificación.

“Todos los integrantes del CMRI pueden estar seguros de que es un examen ad hoc, revisado pregunta por pregunta, reactivo por reactivo. Se lleva a cabo en las instalaciones de un hotel, rentamos múltiples habitaciones para que la logística para sinodales y sustentantes sea perfecta. Los casos clínicos se entregan a los sinodales minutos antes del examen, con su código personal da de alta el mismo y revisa el material mediante código de barras. Nadie conoce los casos antes del examen; sin embargo, los casos previamente fueron seleccionados por el grupo de expertos. Con todas estas acciones damos paso a la elaboración de manuales para que la profesionalización de sinodales y los sistemas de evaluación cumplan con la normatividad internacional”, puntualiza la doctora Tanus Hajj.

Van ganado adeptos las certificaciones adicionales mediante calificación agregada, para los médicos especialistas en radiología e imagen que se han preparado formalmente en pediatría, imagenología vascular e intervencionista y en imagenología de la glándula mamaria. Las evaluaciones para estos médicos especialistas son de mayor complejidad.

Camino al CMRI

Su interés y dedicación por la enseñanza la acercó al CMRI, como recuerda: “El hecho de estar en un hospital de enseñanza conviviendo con muchos médicos residentes no sólo en



nuestra especialidad y mi participación en múltiples asociaciones médicas dentro y fuera de la imagenología (fue presidenta de la Sociedad Mexicana de Radiología e Imagen en 1997-98), me motivaron a continuar con mi proyecto por la enseñanza. Siempre he tenido el apoyo de mi institución y de las asociaciones médicas. Una de mis prioridades es hacer cumplir con los objetivos del Consejo, certificar conocimientos y acreditar la educación médica continua. No podemos soslayar el hecho de que voluntariamente el médico especialista procura su certificación porque conlleva conocimiento y calidad. Cuando un médico está certificado significa que tiene el suficiente nivel para ejercer su especialidad”.

Una mujer de trabajo

La doctora Tanus Hajj posee una trayectoria de 25 años. Es pionera en aplicación de medios de contraste en ultrasonido en humanos en América; coautora de artículos; ha ocupado diversos cargos directivos en asociaciones médicas; asesora de múltiples tesis de maestría y doctorado; conferenciante nacional e internacional.

De su experiencia como conferenciante en foros internacionales expresa: “es un gran orgullo, porque existe la idea de que en Latinoamérica no tenemos calidad para competir. Hemos demostrado que estamos a la par de Europa y Norteamérica, aplicamos los mismos protocolos y sus lineamientos; incluso hemos recibido felicitaciones por nuestro desempeño profesional. El hecho de que me inviten a participar en el extranjero y a presentar nuestra experiencia es una gran satisfacción. Hay un intercambio de buen nivel y en Latinoamérica también tenemos ejemplos a seguir”.

El camino andado inició con su vocación de ayudar a la gente. Así decidió estudiar medicina, después por azares del destino tuvo la oportunidad de observar la labor del imagenólogo, la cual la impresionó y decidió especializarse en radiología. “Una como imagenóloga tiene que saber medicina, pero además tenemos la capacidad de ver e interpretar. El ultrasonido es mi campo de mayor experiencia y sin duda es apasionante”.

Ahora está entregada a su labor dentro del CMRI. Cuando termine su gestión, asegura, continuará con la actualización, enseñanza y convivencia con los médicos tanto residentes como de posgrado y en la práctica profesional.

“Estoy contenta porque logramos y rebasamos las metas que nos propusimos para nuestra gestión directiva en el CMRI; todo lo que aprendí en la maestría que cursé de 2005 a 2007 en la Universidad La Salle lo pude poner en práctica. Cuando termine mi gestión me gustaría continuar colaborando con las instituciones de salud y de enseñanza. Tengo muy claros los valores que mis padres, Saydan Fares Tanus Ayub y Laurice El Hage Hadad, me inculcaron desde antes que me inclinara por la medicina, son: honestidad, respeto y transparencia”, finaliza. 

PERFIL PROFESIONAL

- Egresada de la carrera de medicina de la Universidad Anáhuac
- Posgrado en radiología e imagen en el Centro Médico Nacional Siglo XXI del IMSS
- Entrenamientos en ultrasonido en Estados Unidos e Inglaterra
- Maestría en organización de servicios de salud por la Universidad La Salle
- Presidenta de la Sociedad Mexicana de Radiología e Imagen, 1997-1998
- Presidenta de la Sociedad Médica del CMN, 2003-2004
- Coordinadora nacional del Comité de Ultrasonido de la Federación Mexicana de Radiología e Imagen, 2001-2004
- Profesora titular de pregrado en imagenología en la Universidad Anáhuac
- Profesora adjunta de posgrado en radiología e imagen de la UNAM
- Certificada y recertificada por el CMRI
- Presidenta del Consejo Mexicano de Radiología e Imagen
- Segunda vicepresidenta de la Radiological Society of North America
- Asesora de múltiples tesis de posgrado, maestría y doctorado
- Coautora de artículos de publicación nacional e internacional
- Autora y coautora de capítulos de libros
- Pionera en aplicación de medios de contraste en ultrasonido en humanos en América
- Integrante activa de la Sociedad Mexicana de Radiología e Imagen, de la Federación Mexicana de Radiología e Imagen, de la Radiological Society of North America, del Colegio Interamericano de Radiología, de la Sociedad Europea de Radiología, de la Sociedad Española de Radiología en Medicina y de la Society of Radiologist in Ultrasound
- Conferenciante nacional e internacional



Dr. Ramiro Johnson Vela

Dr. Ramiro Johnson Vela

Presidente Electo



Ha dedicado su vida a la medicina. Es un hombre que disfruta apoyar e impulsar proyectos académicos, razón por la que fue propuesto y designado presidente electo en esta Mesa Directiva de acuerdo a los estatutos del Consejo Mexicano de Radiología e Imagen (CMRI).

Su principal objetivo ha sido trabajar en la certificación y recertificación de los médicos radiólogos, al igual que participar como sinodal en los exámenes orales del Consejo Mexicano de Radiología e Imagen, colaborando con los especialistas de materia para realizar el banco de preguntas y auxiliar en todo momento a la presidenta del CMRI.

La Mesa Directiva, asegura, actúa en conjunto con comunicación continua. Por lo menos se tienen dos asambleas durante el año, además de las que sean necesarias y solicitadas por la presidenta.

"El Consejo Mexicano de Radiología e Imagen tiene como prioridad la certificación y recertificación de los médicos radiólogos a nivel nacional, además de revisar que se lleven en tiempo y forma estas actividades", señala.

El logro más importante en la actualidad, comenta satisfecho, es que más de 3,000 radiólogos han sido certificados y recertificados a lo largo y ancho de la república mexicana, con lo cual se garantiza que el paciente que es atendido por un médico radiólogo sabe que éste cuenta con los conocimientos necesarios para poder ejercer su profesión.

Los retos como presidente del CMRI

Conoce a fondo su especialidad, practica radiología general, ultrasonido, mamografía, tomografía computarizada y resonancia magnética. En los últimos años su enfoque ha sido más hacia la imagen seccional. Antes de llegar a la presidencia del Consejo Mexicano de Radiología tuvo los cargos de secretario general del CMRI por dos años, al igual que presidente electo por otros dos años.

"El reto máximo para el periodo 2009-2011 en el que seré presidente del CMRI es llegar a certificar más radiólogos de los que existen en la actualidad, elaborar el examen para la certificación en línea, sustituyendo al tradicional examen escrito, igual que promover la recertificación de los médicos radiólogos a nivel nacional", sostiene.

El Consejo Mexicano de Radiología e Imagen, explica, fue creado en enero de 1975 y desde entonces la labor de todos los consejeros y directivos ha sido ejemplar. Este Consejo ha sido de prestigio y progreso para la superación profesional. El trabajo que se ha realizado desde 1975 a la fecha ha sido sin fines de lucro ni protagonismo y siempre apegado a los estatutos y reglamentos del Comité Normativo Nacional de Especialidades Médicas, presidido en la actualidad por el doctor Enrique Wolpert. ◀

PERFIL PROFESIONAL

- Médico radiólogo certificado y recertificado por el Consejo Mexicano de Radiología e Imagen y con cédula de especialista para practicar radiología y métodos de imagen
- Presidente del Colegio de Radiología e Imagen del estado de Nuevo León, 1989-1990
- Presidente de la Federación Mexicana de Radiología, 2000-2002

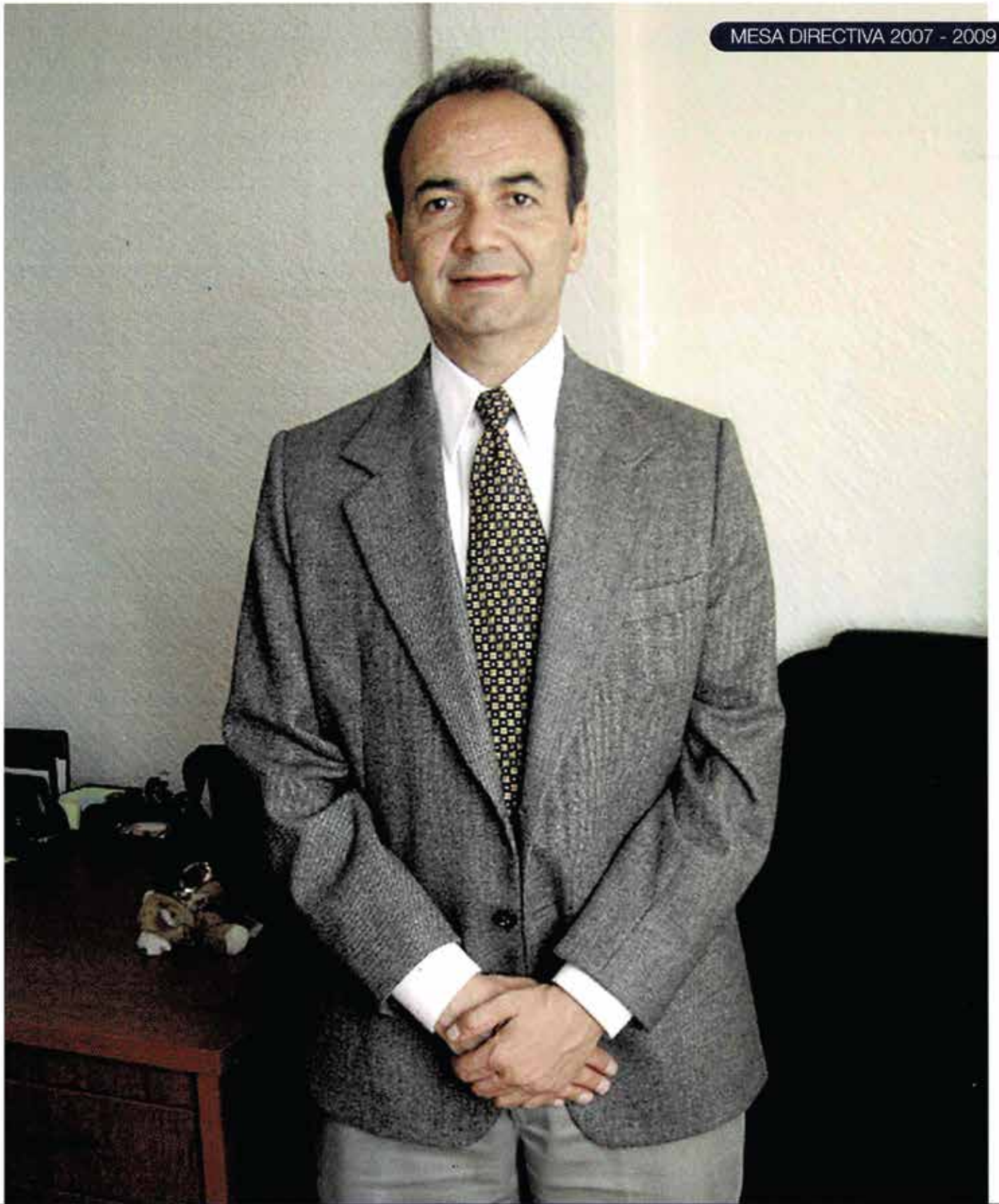

Dr. Valdemar Moreno Ford

Dr. Valdemar Moreno Ford

Secretario General



► **E**s el hombre responsable de las comunicaciones internas de la Mesa Directiva, de los consejeros, del registro de información y decisiones tomada durante las Asambleas Generales y/o Extraordinarias, así como de las comunicaciones externas del corporativo con otras instituciones, como el CONACEM, otros consejos similares y la correspondencia en general del Consejo Mexicano de Radiología e Imagen (CMRI).

De sus responsabilidades durante esta gestión, admite, "Ha sido un honor ser participe de este periodo de renovación y progresión académica, igual que tecnológica, de nuestro Consejo, gracias al entusiasmo de nuestra líder la doctora Tanus Hajj, quien en forma sabia ha logrado infundir en quienes integramos este Consejo el honor y corresponsabilidad necesaria para mantener su alta distinción, honorabilidad, calidad académica de sus sinodales. Lo anterior, reconocido en forma amplia por nuestros usuarios así como otros consejos, para cumplir en forma vasta con su único propósito: validar ante la sociedad que el médico radiólogo certificado reúne los requisitos contemporáneos y actualizados para ejercer nuestra especialidad de radiología y métodos de imagen".

Su participación en los proyectos académicos del CMRI iniciaron en 1985 como consejero, luego como sinodal en 1988, participante del cuerpo de materias (elaboración de preguntas) y tesorero por elección durante el bienio 2005-2007.

La designación

Todos los integrantes de la Mesa Directiva del Consejo Mexicano de Radiología e Imagen son nombrados por la Asamblea General de consejeros, órgano supremo del mismo. Para ser candidato a formar parte de ella, durante el periodo electoral debe ser presentada una o varias nominaciones para ocupar uno de los cargos que se someten a votación: presidente electo, secretario o tesorero. El presidente electo al concluir su cargo pasa en forma automática a ocupar la presidencia. Para ser candidato a cualquiera de los puestos el consejero nominado debe tener el antecedente de participación activa en los procesos de evaluación del Consejo durante un mínimo de seis años.

Dicha nominación y la información del candidato es enviada a todos los consejeros un mes previo a la sesión electoral, para su evaluación. Durante

la sesión electoral, evento al que sólo pueden asistir consejeros vigentes, la o las nominaciones son puestas a votación directa, escrutada; quien obtenga la mayoría absoluta es elegido al cargo. "Tuve el honor de haber sido elegido por decisión unánime al cargo de secretario para el bienio 2007-2009", recuerda.

Orgulloso de pertenecer al CMRI y satisfecho de poder servir para que todos los candidatos a certificarse y recertificarse tengan las mejores condiciones de evaluación, asevera que durante esta Mesa Directiva se vivió una amplia confianza y un total respeto a cada uno de los cargos, lo que permitió concretar todos los proyectos.

Complacido, admite que el plan de trabajo que presentó la doctora Janet Tanus Hajj, presidenta actual del CMRI, se completó. Entre lo más destacado, por su relevancia, fue la conformación de un banco de preguntas totalmente nuevo, cubriendo todas las áreas temáticas, incluyendo el contenido de los exámenes básicos y clínicos previos a la certificación, los de certificación y los que se aplican para obtener la distinción conocida como calificación agregada.

De manera similar, ha sido renovada la totalidad de imágenes utilizadas para las evaluaciones visuales (conocidas como examen oral), las cuales desde hace tres años son ya totalmente digitalizadas. "Es importante enfatizar la relevancia de esto, ya que por un lado es muy extenso el volumen del material al cual me refiero, además se ha efectuado siguiendo los estándares nacionales e internacionales en cuanto a métodos de evaluación, lo anterior con el apoyo de expertos en el área provenientes de la Universidad Nacional Autónoma de México, la Universidad Autónoma de Nuevo León, del American Board of Radiology, entre otros. Esto se ha logrado con la profesionalización continua de los integrantes de los comités de Materia y sinodales primordialmente, quienes han cooperado con gran entusiasmo", señaló.

El Consejo, asegura, ha tenido una transformación total en el último bienio; los hechos y el material físico que heredará la doctora Tanus Hajj lo confirman. Se ha dado gran énfasis al resguardo y distribución del material de evaluación, existiendo múltiples mecanismos de protección, para garantizar a los candidatos a certificación la confiabilidad en cuanto al contenido temático así como del proceso de evaluación en todas sus etapas.

"Indiscutiblemente la incorporación de nuevas tecnologías, los cambios administrativos, renovación de consejeros, se dieron ante la necesidad de tener líderes

de opinión reconocidos dentro de nuestra especialidad ante el avance tecnológico creciente", asegura.

El ejercicio de la profesión

Su actividad profesional la inició en su escuela de origen, el Hospital General, actualmente Hospital de Especialidades del Centro Médico Nacional Siglo XXI, del Instituto Mexicano del Seguro Social, en 1983. En forma paralela ha trabajado en instituciones privadas de prestigio de la ciudad de México y desde 1991 cambió su residencia a la ciudad de Puebla, donde labora en los Laboratorios Clínicos de Puebla Clínica Ruiz, institución privada de gran prestigio académico y laboratorio líder en nuestro país.

Sin dejar la radiología diagnóstica general, lleva varios años dedicado a la imagen seccional por tomografía computarizada, modalidad de imagen que permite valorar la anatomía morfológica normal o anormal en diversas áreas corporales. En los recientes años esta modalidad ha presentado un avance tecnológico enorme, con lo cual se obtienen imágenes reales o virtuales que permiten detectar alteraciones en fases más tempranas. ◀

PERFIL PROFESIONAL

- Médico cirujano por la UNAM
- Especialidad en radiología y métodos de imagen, 1980-1983
- Departamento de Imagenología de las Unidades Hospitalarias del Centro Médico Nacional (actualmente Siglo XXI), IMSS, ciudad de México
- Certificación del CMRI
- Ha ocupado los cargos de consejero, sinodal, tesorero y secretario en el CMRI
- Profesor en diversos cursos de licenciatura y maestría
- Ha dictado múltiples conferencias
- Es miembro del Colegio de Radiología e Imagen del estado de Puebla, A. C., Colegio Interamericano de Radiología, Radiological Society of North America y European Society of Radiology
- Cuenta con varias publicaciones y trabajos en cartel



Dr. Luis Raúl Ramos Fuentes

Dr. Luis Raúl Ramos Fuentes

Tesorero



▶ **D**urante cuatro décadas ha ejercido su profesión con pasión, entusiasmo y compromiso. La radiología se ha convertido en su segunda piel y en la actualidad tiene además la responsabilidad de vigilar el buen manejo de las finanzas del Consejo Mexicano de Radiología e Imagen (CMRI).

“Mi designación como tesorero en la Mesa Directiva 2007-2009 fue en Puerto Vallarta, en 2007, durante la xxvi Semana Internacional de Ultrasonido. Fui electo tesorero del CMRI por mayoría de votos durante la Asamblea General de consejeros que con motivo del cambio del Comité Ejecutivo de nuestro organismo se transformó en Mesa Electoral, de acuerdo a lo estipulado en los artículos 15, 33 y 34 de nuestro estatuto”, recuerda.

Bajo su lupa está el manejo de los fondos del CMRI, cumpliendo siempre de manera puntual con los compromisos laborales y académicos que tiene la institución y por supuesto bajo la supervisión de la C. presidenta doctora Janet Tanus Hajj y de la Asamblea de Consejeros, máximo organismo de gobierno del Consejo, a quien se le rinde informes semestrales. “A la fecha lo hemos hecho en tres ocasiones y estamos elaborando el cuarto y último, que se presentará auditado por una contadora externa, en la próxima Asamblea General de consejeros, a efectuarse en Cancún, Quintana Roo, el próximo 16 de julio del presente año”.

Asegura que debido al ambiente de trabajo y cordial respeto entre los miembros de la Mesa Directiva se ha logrado establecer un equipo en el cual el único objetivo es cumplir a cabalidad, para evaluar y certificar los conocimientos de los médicos especialistas en radiología y métodos de imagen en forma transparente, “evaluando los conocimientos del médico aspirante a certificarse o recertificarse en nuestra especialidad y aprovechando la infraestructura tecnológica computacional existente para hacerlo de la forma más confiable e inobjetable posible”.

Uno de los proyectos prioritarios de esta gestión, comenta, fue apoyar e impulsar el cambio de las oficinas del CMRI ubicadas inicialmente en la colonia Roma y ahora en la colonia Nápoles, con lo cual se mejoró la imagen física del Consejo y aumentó en forma razonable la seguridad del área en donde se ubica.

"Otro proyecto exitoso fue la modernización en la forma de evaluación de los candidatos a certificación y recertificación, aumentado, actualizando y digitalizando los reactivos que se aplican a los candidatos a certificarse o bien a recertificarse", explica.

Sin duda, afirma de manera categórica, todos nos involucramos de manera comprometida en los proyectos académicos del Consejo, actualizando nuestros conocimientos y formas de evaluación en cursos de capacitación, a los cuales hemos asistido para mejorar la forma de evaluar los conocimientos de los médicos candidatos a obtener el certificado y el recertificado de nuestra especialidad.

Un hombre institucional

Es consejero fundador del CMRI y miembro del mismo desde 1974, razón por la que ha vivido el desarrollo, progreso y crecimiento de esta institución que representa el orgullo de los médicos radiólogos mexicanos.

"El logro mayor del CMRI es la confianza que la sociedad deposita en los miembros del mismo, como organismo garante de la capacidad teórica y práctica de los médicos radiólogos certificados; asimismo el reconocimiento que se ha logrado por parte de las autoridades de salud de nuestra institución", asegura.

Formar parte de la Mesa Directiva del CMRI no sólo le representó una gran distinción sino una encomienda que le permitió cosechar satisfacciones, como haber coadyuvado a dar credibilidad a las instituciones mexicanas, muchas de ellas severamente cuestionadas por nuestra sociedad.

"El Consejo Mexicano de Radiología constituye un pilar de esa credibilidad, ya que la sociedad hace patente cada vez más su confianza en los conocimientos de los médicos que se encuentran avalados por el certificado expedido por este Consejo. Asimismo, las autoridades del sector salud han avalado y respaldado el significado del documento expedido por esta institución, después de haberles demostrado con resultados y no sólo con palabras que los especialistas certificados tienen los conocimientos suficientes para realizar su labor en una forma confiable", define.

La radiología no es sólo su especialidad, es su vida misma. Su interés se ha centrado en la radiología general, la cual ha trabajado desde 1974, pero también ha realizado radiología intervencionista, ultrasonografía y mamografía, tanto en el ámbito del sector salud como en la medicina privada.

Convencido de su vocación, declara que seguirá trabajando en las mismas áreas, así como enseñando e impulsando los conocimientos a las nuevas generaciones de médicos generales y especialistas.

Para finalizar, dice que es justo su reconocimiento al personal administrativo que trabaja en la ciudad de México en las oficinas del Consejo, "en especial a nuestra delegada administrativa Alicia Cruz Flores, sin cuyo apoyo nuestra labor hubiera sido poco menos que imposible, siempre respaldada por Rocío Fajardo en el área de computación. A ambas y al resto del personal, mi agradecimiento".

En especial por su extraordinaria capacidad a nuestra dinámica y brillante presidenta la doctora Janet Tanus Hajj, bajo cuyo liderazgo hemos logrado cumplir con los objetivos y metas trazadas al inicio de nuestra gestión. ◀

PERFIL PROFESIONAL

- Médico cirujano y partero por la Facultad de Medicina de la Universidad Autónoma de Chihuahua, 1962-1969
- Residencia rotatoria de posgrado en la Clínica Hospital CHT1 del IMSS Torreón, Coahuila. 1970-1971
- Residencia en radiodiagnóstico en las unidades hospitalarias de Centro Médico Nacional de IMSS, 1971-1974
- Asistente a múltiples congresos nacionales y extranjeros desde 1970 a la fecha
- Coautor del trabajo de paretografía de vesícula biliar, experiencia en casos con correlación histopatológica, presentado en la Asociación Mexicana de Gastroenterología el 10 de diciembre de 1977, Unidad de Congresos CMN
- Autor de "Mamografía de experiencia en un hospital privado de 350 casos", presentado en el 8º Congreso Nacional de Radiología en San Luis Potosí
- Autor del trabajo "Colon espástico y enfermedad diverticular de colon y enfermedad inflamatoria de colon", presentado en el curso de actualización de radiología gastrointestinal de la FMRI en Chihuahua
- Ponente y conferenciante en simposios y congresos
- Ha participado en diversas jornadas de imagen con diferentes temas
- Profesor invitado a los cursos de actualización médica para el médico general desde 1996 hasta 2002
- Profesor de la cátedra de radiología clínica en la Facultad de Medicina de la Universidad Autónoma de Chihuahua, de 1978 a la fecha



Dr. Francisco José Avelar Garnica

Dr. Francisco José Avelar Garnica

Director del Comité de Evaluación



El doctor Francisco José Avelar Garnica es jefe del Departamento de Imagenología de la Unidad Médica de Alta Especialidad, Hospital de Especialidades Dr. Bernardo Sepúlveda Gutiérrez, del Centro Médico Nacional Siglo XXI, del Instituto Mexicano del Seguro Social.

En el CMRI tiene a su cargo ordenar conjuntamente con sinodales y directores de Materias las evaluaciones para certificar y recertificar en radiología e imagen y aplicar exámenes para calificaciones agregadas en certificaciones específicas en imagenología diagnóstica y terapéutica, lo que constituye la principal función del CMRI, "Certificar conocimientos y destrezas". En este propósito se ha transformado el sistema de evaluaciones, producto de los retiros de trabajo y múltiples reuniones posteriores a que convocó la actual presidenta del CMRI, quien siguiendo el modelo del American Board of Radiology cambió las evaluaciones de analógicas a digitales, con uniformidad en los criterios de evaluación en las doce materias que aplican los sinodales, clasificándose en básicos, intermedios y avanzados. Esto ha contribuido para que las evaluaciones muestren progresos cuantificables por su transparencia, imparcialidad y equidad.

En 1969, durante la residencia rotatoria en el Hospital Regional del IMSS en Torreón, Coahuila, conoció al doctor Jorge Carlos Estrada Berg, destacado radiólogo, quien inculcaba a los médicos internos y residentes la importancia de la radiología, logrando con frecuencia diagnósticos que favorecieron el correcto manejo de una enfermedad. A esto se sumó el ejemplo de su talentoso hermano mayor, doctor Mucio de Jesús Avelar Garnica, quien cursaba el último año de su residencia en radiología en el Centro Médico Nacional del IMSS, distinguiéndose siempre en la vida institucional, logrando los más altos cargos directivos en el complejo hospitalario de Traumatología y Ortopedia Magdalena de las Salinas, del IMSS.

"Por esa época el complejo hospitalario del Centro Médico Nacional se destacaba internacionalmente por su calidad médica y educativa. Nuestro profesor titular fue el doctor Armando Cordera Pastor y el profesor adjunto el doctor Carlos Martínez Fabre; su calidad profesional, docente y humana les ha sido reconocida por propios y extraños. Al igual que la de los destacados profesores doctores Alejo Rodríguez Moncada, Jesús López Rincón, Lisandro Elizondo Sánchez, Jesús García Gastélum, Graciela Torres Briones, Jesús Medina, Carlos Manzano Sierra, Ramón Peña Álvarez, David Cobos Vivero, etc., cuyo ejemplo sigue vivo en todos los que los disfrutamos", rememora.

El primer consejo fue creado en 1975 por la Federación Mexicana de Sociedades de Radiología y Radioterapia y fue llamado Consejo Mexicano de Radiología y Radioterapia. Después modificó su denominación por Consejo Mexicano de Radiología e Imagen (CMRI). Siguió el modelo de otros consejos, como los de anatomía patológica y gineco-obstetricia, manteniendo la idoneidad primero por la Academia Nacional de Medicina y posteriormente por el CONACEM.

De 1975 a 2006 el soporte y prestigio del Consejo fue eminentemente moral, lo cual se transformó en legal gracias a las acertadas gestiones que el doctor Norberto Treviño Garciamañazo y su equipo de trabajo desarrollaron en la Coordinación del Comité Normativo Nacional de Consejos de Especialidades Médicas (CONACEM), logrando modificaciones en el segundo párrafo del artículo 81 de la Ley General de Salud, confiriéndole a los consejos de especialidades médicas la certificación o recertificación nacionales en los conocimientos de la medicina especializada. Desde su origen hasta el momento actual

sinodales, directivos y miembros del CMRI han contribuido honorífica y solidariamente en su prestigio y reconocimiento.

El modelo a seguir por su calidad moral y académica se sustenta en el ejemplo de nuestro primer presidente del Consejo, el doctor don Guillermo Santín García, profesor titular de la residencia en radiología y radioterapia en el desaparecido Hospital Francés de la ciudad de México, que fue de las primeras sedes para la formación integral de los radiólogos. A sus más de 90 años aún labora entusiastamente en la Radioteca de la UNAM, que en merecido homenaje lleva su nombre.

Hace 12 años el doctor Avelar Garnica presidió el CMRI y tomó en sus manos las tareas que en aquel tiempo ya eran parte de las actividades generales en el incipiente CONACEM. Promovió la certificación de las sedes de radiología y expandió la descentralización del examen. Contando con el apoyo del entonces presidente de la Federación Mexicana de Radiología e Imagen, doctor José de Jesús de la Torre Beltrán, y entendiendo que la función y objetivos del Consejo eran diferentes a los de la FMRI, se promovió su autonomía y la reestructuración del Consejo, asumiendo que los médicos radiólogos formados en todas las sedes del país tienen los mismos derechos y responsabilidades para laborar y representar al CMRI.

Conjuntamente con la doctora Matilde Hernández Trejo, ex presidenta del Colegio de Radiología e Imagen de Tabasco, y con el presidente de la FMRI, doctor Ramiro Johnson Vela, actual presidente electo del CMRI, se crearon las llamadas rutas del conocimiento, integrando la educación continua de manera regional en las ahora conocidas como Ruta Maya, Ruta del Sol, Ruta de la Independencia, Ruta de Villa, etc., con esto se facilitó el acceso a la actualización de los radiólogos, sin desplazarse ni desatender por mucho tiempo sus gabinetes. Hay 45 consejos que cuentan con idoneidad y orgullosamente para el doctor Avelar Garnica el CMRI es uno de los que más se apega a la reglamentación y estatutos del CONACEM.

La función del Consejo en la acreditación de los cursos

Otra de las funciones sustantivas del Consejo es la acreditación de las actividades académicas de los médicos especialistas certificados o recertificados, otorgando puntuación curricular a dichas actividades, dependiendo de las horas de tutela como profesores ayudantes, adjuntos o titulares en los cursos, o bien por las horas de asistencia a sesiones, cursos, talleres y congresos o por las conferencias impartidas, publicaciones de trabajos, etc. Sólo se acreditan las actividades académicas a médicos especialistas con vigencia en su certificación así como conferencias o actividades académicas impartidas, o desarrolladas por radiólogos certificados. Estas deben ser supervisadas por los consejeros estatales, regionales o del Distrito Federal. La certificación del Consejo es muy importante ante la sociedad civil en general, ya que de esta manera el usuario recibirá atención médica de calidad por profesionales especializados y óptimamente capacitados.

Idoneidad

Con este término se considera que el Consejo tiene las aptitudes y buena disposición para su función certificadora y para acreditar las actividades académicas. Los métodos para lograrlo son los apropiados para esos fines.

Al principio los requisitos para la idoneidad dependían de la Academia Nacional de Medicina. En la década de los 90 se estructuró el CONACEM, el cual determinó que todos los consejos se integraran bajo la supervisión del Comité Normativo Nacional de Consejos de Especialidades Médicas, lo cual permitió modificar

el artículo 81 de La Ley General de Salud para considerar a los médicos especialistas como idóneos para su actividad profesional.

Sus aportaciones a las nuevas tecnologías

Los equipos de rayos X evolucionaron desde 1895 hasta la actualidad con salas digitales ultra rápidas para aplicaciones diversas y vasculares, aditamentos para tomografía geométrica de diversos tipos, ya en desuso, etc. En la década de los 70 del siglo pasado se agregó en el área de la imagenología el ultrasonido diagnóstico, para en la siguiente década continuar con la tomografía computada, y luego la resonancia magnética; actualmente se suma a lo anterior la imagen molecular. El campo de la imagenología es muy vasto y contribuye con imágenes diagnósticas de gran precisión o guiando procedimientos intervencionistas de mínima invasión y grandes logros, pero igual es amplia la responsabilidad de contribuir con los mejores juicios y criterios en la selección y aplicación de las modalidades de imagen para el diagnóstico o terapéutica en la medicina moderna.

Desde 1974 el doctor Francisco José Avelar Garnica participó en la radiología intervencionista, ayudando a mejorar o resolver los procedimientos terapéuticos que en aquella época sólo se resolvían quirúrgicamente. Ahora el radiólogo ya no sólo participa en el diagnóstico sino también en la terapéutica. Gracias a lo anterior la UNAM autorizó en el Plan Único de Especializaciones Médicas la modificación en el tiempo de duración y en la nomenclatura de la residencia de nuestra especialidad, para que se curse en cuatro años la imagenología diagnóstica y terapéutica a partir de 2008.

El progreso de la radiología en México

Con el advenimiento de los grandes consorcios médicos y la evolución de la medicina institucional, nuestro país cuenta con la más amplia gama de tecnologías y excelentes recursos humanos que se ostentan debidamente con los créditos y constancias curriculares de médico especialista. Contrastan con las áreas que aún carecen de los requerimientos necesarios para otorgar la atención médica necesaria. Desde luego, señala el doctor Avelar Garnica, nadie conjunta los últimos equipos en todas las áreas tecnológicas. La imagenología diagnóstica y terapéutica es muy costosa. El equipamiento puede llegar a representar hasta 40% del valor total de un hospital. La imagenología diagnóstica y terapéutica es hoy una necesidad. Es imposible dominar por igual todas las áreas de la imagenología. En el presente existen maestrías y doctorados en áreas relacionadas con nuestra especialidad médica.

El Mérito Radiológico

Es la máxima presea que otorga la Federación Mexicana de Radiología e Imagen, A. C., en nuestro país, con ello se reconoce cada dos años la trayectoria profesional de un radiólogo mexicano y de otro extranjero. Se entrega en ceremonia solemne durante la inauguración de los congresos nacionales. Sin duda es una gran satisfacción, ya que representa el acuerdo de las 31 asociaciones que constituyen a la Federación. Sin embargo el médico trabaja para servir, así que al otorgarle este reconocimiento se premia y distingue a todas las personas que de una u otra manera contribuyeron en su labor académica y profesional. De manera singular se comparte esta distinción con la familia y los seres queridos.

Su responsabilidad como director de exámenes

Durante la Asamblea de Consejeros del CMRI en enero de 2008 unánimemente lo nombraron coordinador de Evaluaciones. Nuestra presidenta, la maestra Janet Tanus Hajj, planteó a la Asamblea de Consejeros la reestructuración de las evaluaciones, ya que el modelo se continuaba con algunas modificaciones desde 1976. Los últimos quince años el doctor Raúl Takenaga Mesquida tuvo a su cargo esta delicada tarea alcanzando mejoras sustanciales. Esta delicada tarea se simplifica gracias a la extraordinaria colaboración de los sinodales y directores de Materia de todo el país.

En dos retiros para elaborar los reactivos para los exámenes y seleccionar los casos clínicos para medir integralmente el nivel de formación del candidato a certificarse o recertificarse se clasificaron en básicos, intermedios y avanzados, con lo que para el sinodal es más objetivo expedir su calificación. Con satisfacción de todos se alcanzaron las metas propuestas para el bienio de la actual directiva. Se incrementó la plantilla de personal para el manejo de estas tareas y simultáneamente se contrataron asesores en didáctica y en informática para digitalizar las evaluaciones, situación que en general ha sido exitosa a pesar de que en enero pasado los dos servidores contratados fallaron y tuvimos que realizar la evaluación de manera tradicional. Los últimos exámenes han transcurrido sin contratiempos. La tarea de certificar y recertificar sin duda es más imparcial, transparente y equitativa.

El proceso de las evaluaciones es muy dinámico, con seguridad en la siguiente gestión directiva se avanzará en su calidad y contenido. Estamos concentrados en realizar nuestro trabajo con ética, responsabilidad y compromiso institucional.

— Como ex presidente de la Federación Mexicana de Radiología e Imagen, A. C., ¿explíquenos qué relación tiene con el CMRI?

— El CMRI otorga los créditos a los programas de educación médica continua, a las actividades académicas o bien a los programas de formación. La FMRI tiene entre sus principales objetivos proporcionar para todas las regiones del país educación continua actualizada y de calidad con el propósito de que los radiólogos certificados puedan cumplir con los requisitos para su recertificación. Dicho en otras palabras: la FMRI estructura y ofrece cursos, talleres y congresos y de acuerdo al reglamento de acreditación el CMRI otorga la puntuación curricular con base en las horas de asistencia a dichas actividades. Es importante recalcar que el CMRI sólo otorga créditos a las actividades educativas de los médicos especialistas certificados. Esto es vigilado y acreditado por los consejeros.

Igualmente, las actividades educativas que se imparten en las instituciones del sector salud o en las instituciones privadas también pueden ser objeto de acreditación por el CMRI, siempre y cuando se cumplan los requisitos del reglamento respectivo.

— ¿Cuál fue su aportación a la especialidad entre 2002 y 2004?

— En esa época me tocó compartir la responsabilidad en la Federación Mexicana de Radiología con mi trabajo en el Centro Médico Nacional Siglo XXI del IMSS. Siempre he sentido un gran cariño por la institución y en particular por el hospital, les estoy muy agradecido por permitirme desarrollar muchos proyectos y diversos aspectos en la radiología. En esos años me permitió también entregarme de lleno a la vida de la FMRI. Traté de tomar el ejemplo de entrega y compromiso de los presidentes fundadores y de quienes me precedieron. Gracias al apoyo de profesores,

directivos, comités y personal de la oficina logramos aportar conocimiento y calidad en todos los aspectos de la radiología a los médicos de todo el país. Bajo este esquema tuvimos la satisfacción que en los dos años de gestión de nuestro grupo directivo y comités federados superamos con mucho las metas que nos trazamos. Sólo guardo recuerdos de gratitud y reconocimiento para todo el personal de los gabinetes y departamentos de Radiología e Imagen así como para el personal administrativo y de soporte en las oficinas e instituciones con las que sumamos nuestro esfuerzo.

— ¿Cómo ha sido su actuar al ser jefe del Departamento de Imagenología del Hospital de Especialidades del Centro Médico Nacional Siglo XXI?

— Me tocó en suerte tomar la jefatura de este servicio en 1984. Tenía poco tiempo de estar en el Hospital General del Centro Médico Nacional, actualmente es el Hospital de Especialidades, después de haberme rehusado en dos ocasiones a tomar la jefatura por respeto, afecto y lealtad a quien era mi jefe y sobre todo mi amigo, el doctor Alejo Rodríguez Moncada. Finalmente accedí a la invitación del doctor Norberto Treviño Garciamanzo, quien solidariamente me apoyó en las propuestas y cambios que fuimos desarrollando al paso de su dirección. Por igual he sentido el respaldo de los directores que le sucedieron, doctores Alberto Lifshitz Guinzberg, Ignacio Madrazo Navarro, Héctor Aguirre Gas, Jorge A. Castañón González, Juan A. Mier y Díaz y Mario Madrazo Navarro.

Con los directores de área y médicos adscritos desde el primer día de mi jefatura me auxiliaron íntegramente, y nos hemos dedicado por sobre todo a tratar de resolver lo que requieren los pacientes en nuestra institución, así como el cuerpo médico del hospital. He disfrutado mucho la convivencia y el aprendizaje mutuo con los médicos adscritos y residentes. En general estos últimos siempre han contado con tutela, pacientes y recursos tecnológicos para su formación. Todos participan activamente en la realización de estudios para formarse en un panorama amplio de la imagenología diagnóstica y terapéutica. Durante estos 25 años, gracias al apoyo de todo el personal del servicio de Imagenología y del hospital, hemos mantenido el servicio operativo las 24 horas, los siete días de la semana. ◀



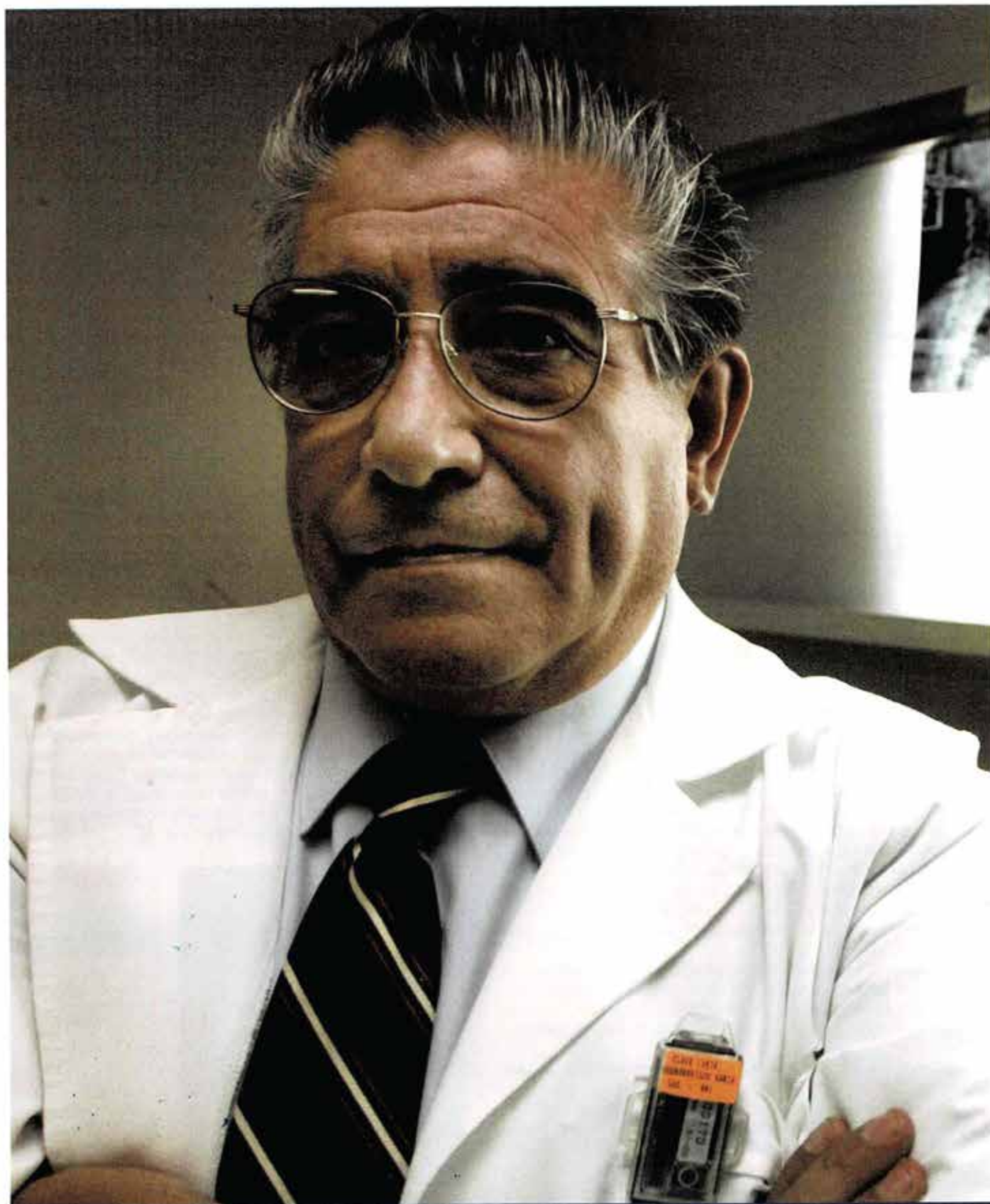

Dr. Hermenegildo Ramírez Jiménez

Dr. Hermenegildo Ramírez Jiménez

Miembro del Comité de Evaluación

Director de Imagenología en Gastroenterología



Formar parte del Consejo Mexicano de Radiología e Imagen es sin duda una gran distinción, pero además está la inquietud y necesidad de contar con radiólogos suficientemente preparados para servir a nuestro pueblo, revela el doctor Ramírez Jiménez. En lo personal tengo un gusto especial por las labores de preparación de gente que viene atrás de nosotros, es muy importante que tengamos en quién confiar. Siempre digo que es una gran responsabilidad certificar a una persona, quiero estar seguro de que quien está ejerciendo esta profesión tenga capacidad y honestidad para hacerlo. Todo esto lo hemos conseguido gracias a un arduo trabajo.

“El trabajo dentro del CMRI ha venido evolucionando en una forma positiva y analítica. Comenzamos haciendo exámenes, que calificamos de una forma subjetiva de acuerdo a nuestra experiencia y a las respuestas que nos daban los sustentantes. Hemos evolucionado, de tal forma que ahora tenemos métodos más objetivos para calificar la capacidad profesional del médico radiólogo, vamos eliminando cada vez más el factor subjetivo. Con esto buscamos que el médico que certifiquemos tenga los conocimientos indispensables para ejercer la especialidad con ética y seguridad”, señala.

La certificación en radiología se está buscando cada vez más, admite, antes era muy raro ver a un médico que quisiera hacer este tipo de certificaciones. Esto se debía a desconocimiento de la especialidad. Una vez que uno entra a la especialidad se da cuenta del cúmulo de conocimientos, de la capacidad técnica y humana que se requiere para llevar esta carrera. En la actualidad tenemos una demanda considerable de aspirantes a la especialidad, y se va incrementando año con año. La competencia obliga a estar mejor preparados y a mantener un alto nivel profesional y que esté avalado por un organismo reconocido y confiable, como es nuestro Consejo.

En comparación con otros países, aquí vienen las comparaciones con los de primer mundo y nuestros hermanos en vías de desarrollo. Hay naciones que tienen pocos médicos radiólogos, ya que las condiciones socioeconómicas no les permiten tener más. La mayoría de los especialistas radiólogos tienden a concentrarse en las grandes ciudades, donde podemos tener cierta comodidad tanto para hacer la especialidad como para la vida personal; en las provincias que están alejadas, con poca población, sin muchos medios de comodidad, se van retirando los médicos, dejando desprotegida a gran parte de la población.

La preparación de nuestros radiólogos es muy similar a la del primer mundo, con pocas diferencias, debidas más que nada a factores económicos y disposición de recursos; en otros aspectos, como el intelectual, cognoscitivo y de destrezas, estamos al mismo nivel. No tengo ninguna duda de que nuestra población está en buenas manos radiológicas.

Funciones dentro del Comité de Evaluación

El Comité de Evaluación se encarga de formar un banco de preguntas y elaborar un examen para aplicarlo a los médicos radiólogos que van a certificarse. Se elaboran preguntas para incrementar el banco y después se seleccionan las adecuadas para el examen que corresponde. Se vigila el desarrollo de la prueba escrita para que exista legalidad y que los sustentantes estén cómodos y separados. Tratamos con médicos especialistas, adultos ya formados conscientes de lo importante que es una certificación.

Sus funciones específicas como sinodal consisten en vigilar el examen escrito y aplicar el examen oral a cada uno de los sustentantes mediante la revisión de casos de radiología, donde dejan que el examinado haga un diagnóstico con base en sus observaciones radiológicas. Con lo anterior se califica basándose en la forma que lo describió y cómo analizó las imágenes, en qué forma llegó a un diagnóstico positivo y en qué forma va a plantear otros diagnósticos posibles. Luego de esto, un conocimiento de cuál es el manejo de esos pacientes, asegura.

La certificación es mediante examen escrito y oral, la recertificación se basa en la obtención de puntos curriculares cada cinco años durante el desarrollo de la especialidad.

Mis mejores experiencias son cuando veo a quienes fueron mis alumnos y me saludan. Me siento orgulloso de que estén presentando un examen. Por ética no examino a mis alumnos; son examinados por otros compañeros del Consejo, y viceversa. Para evitar el factor subjetivo, porque a veces se tiene un concepto de una persona y antes de que conteste el examen ya lo estamos calificando. Tratamos de evadir esta irregularidad.

Cuando el sustentante es una persona que está bien calificada y desarrollada, no hay problema. Éste se presenta cuando pensamos que están un poco deficientes en alguna área. Si se prejuzga estamos calificando mal y evitamos tener este tipo de errores. Mi experiencia más satisfactoria es ver que mis alumnos están bien calificados sin que yo los califique.

Además de sus tareas dentro del Comité de Evaluación, tiene deberes como consejero dentro del CMRI, razón por la que asiste a las reuniones reglamentarias y extraordinarias para tratar asuntos relativos a la especialidad, a las funciones del Consejo, a los cambios de la Mesa Directiva y la elección de consejeros para los puestos dentro del Consejo, así como la recepción de nuevos consejeros.

El camino andado

Un médico al terminar la residencia tiene un cúmulo de conocimientos, afirma, como en cualquier carrera, que muchas veces no va a tocar en su totalidad. Un médico que va a sustentar un examen de certificación debe tener todos esos conocimientos frescos, listos a salir en el momento oportuno

y además haber reunido ciertos puntos curriculares para poder aspirar a la certificación.

Para una recertificación el médico radiólogo debe tener una puntuación curricular, mediante la asistencia a cursos, conferencias que haya dictado y publicaciones de la especialidad o en otras publicaciones médicas, la atención a cierta cantidad de pacientes o de casos que haya tenido la oportunidad de atender y otras actividades que se tienen en la práctica hospitalaria.

Entre sus planes está seguir participando en el Consejo; revisando las capacidades de los médicos aspirantes a la certificación, seguir adelante en su profesión y continuarse preparando ética y profesionalmente. ◀

PERFIL PROFESIONAL

- Egresado de la Facultad de Medicina de la UNAM, hizo la residencia de radiología en el Hospital General de México bajo las enseñanzas del doctor Jorge Ceballos Labat.
- Certificado por el Consejo Mexicano de Radiología e Imagen en 1975, manteniéndose vigente mediante las recertificaciones periódicas.
- Médico radiólogo, jefe de Unidad en el Hospital General de México.
- Médico radiólogo, jefe de servicio en el CMN 20 de Noviembre del ISSSTE.
- Profesor titular del curso de posgrado en imagenología diagnóstica y terapéutica desde 1989.
- Ha sido profesor de pregrado en la Facultad de Medicina de la UNAM, escuelas de medicina de la Universidad La Salle y de la Universidad Westhill.
- Ha sido titular de la división de imagen y de la coordinación de auxiliares de diagnóstico y tratamiento del CMN 20 de Noviembre de 1995 a 2006.
- Representó al ISSSTE ante los Hospitales de París en un intercambio de 1994 a 1997.
- Sinodal en los exámenes de certificación de 1992 a la fecha.
- Ha asistido a 35 cursos nacionales e internacionales de la especialidad.
- Profesor titular o adjunto en 36 cursos de actualización o monográficos de la especialidad.
- Profesor invitado a 50 cursos de actualización o monográficos.
- Ha impartido 90 conferencias, 15 trabajos publicados, participó con un capítulo en dos libros. Ha dirigido 60 tesis de posgrado.
- Miembro del Consejo Mexicano de Radiología desde 2003.
- Sinodal en trabajos póster y exámenes profesionales de la Facultad de Medicina.



Dr. José Luis Rios Reina

Dr. José Luis Ríos Reina

Miembro del Comité de Evaluación

Director de Imagenología en Urología

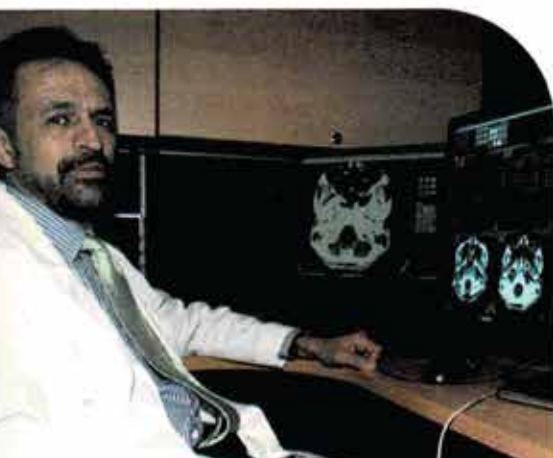

▶ Ingresar al Consejo Mexicano de Radiología e Imagen (CMRI) es una experiencia inigualable, afirma, para mí es gratificante e importante ver crecer al Consejo, ya que cada vez tiene más fuerza y es muy reconocido dentro del grupo médico nacional. Siempre estamos trabajando para que el Consejo sea reconocido como una organización honesta, limpia, fuerte y transparente en sus acciones. También mantener el contacto con mis compañeros de generación. Disfrutar los buenos ratos en las reuniones de trabajo, recordar anécdotas de nuestra residencias, el cansancio y hasta la desesperación.

Hace años, recuerda, fui invitado a formar parte de manera inicial como sinodal, ya que dentro de mi actividad diaria soy profesor titular del curso de posgrado de la Universidad La Salle. Al estar formando parte de este grupo de médicos, confirmé el valor del Consejo Mexicano de Radiología e Imagen como órgano rector del reconocimiento a los médicos radiólogos como tales, y persistí y persisto por estar dentro del mismo. Es una situación muy personal estar dentro de un grupo muy heterogéneo de médicos radiólogos de nuestro país, para que éste siga creciendo y sea realmente un organismo reconocido. Si nosotros no peleamos por nuestra profesión por consiguiente no crecerá, así que fue una situación de orgullo apoyarla.

Dentro del CMRI, confiesa, ha encontrado una gran amistad con todos los colegas y, sobre todo, con los maestros que tiene ahí, a quienes respeta mucho, porque gracias a ellos es lo que es en su actividad profesional. También vive la angustia de los residentes, recordando su propia experiencia de varios años atrás; está junto a ellos, los apoya y calma, demostrándoles que sí saben y que no deben desesperarse.

“Es un orgullo estar dentro de un organismo que es uno de los pilares de nuestra especialidad médica, porque los que somos radiólogos pedimos que los que quieran ser radiólogos tengan los conocimientos suficientes y obtengan su certificación. Esa es una parte muy importante, porque el que se diga médico radiólogo tiene que demostrar su valía con los exámenes realizados por sus pares”, precisa.

CMRI, un organismo de tiempo completo

Al hablar del CMRI lo hace con orgullo y convencido de la importancia de este organismo dentro de la medicina moderna. Tiene varias funciones, las cuales ejerce con compromiso y satisfacción.

En este momento varios médicos radiólogos formamos parte del Comité de Evaluación, en donde uno de los objetivos es revisar y seleccionar las preguntas que van a formar parte de los diferentes exámenes del Consejo. Lo hacemos un grupo de cinco o seis médicos para tener una visión más panorámica de lo que estos exámenes serán para los médicos que deseen la certificación.

Como consejero le corresponde evaluar que las preguntas sean concretas y bien redactadas, que no tengan problemas en los reactivos, para que en el momento en que el médico realice el examen, éste sea bastante claro. Tiene dos actividades dentro del Comité: la evaluación, y dentro de un área específica de las direcciones, el capítulo de urología.

Su función como sinodal en los exámenes, admite, es una de las actividades de mayor responsabilidad para nosotros, porque consiste en evaluar a médicos que están terminando su residencia y tenemos que ser muy cautos, ya que no se trata de forzar más allá de lo debido. Simplemente verificar que el médico que terminó su curso de posgrado de radiología e imagen tenga la suficiente capacidad para realizar de manera eficiente su actividad profesional. No se pide que sepa todo con gran lujo de detalle, sólo que salga y tenga los conocimientos suficientes para realizar un trabajo digno de la especialidad.

“Para que un médico que se diga radiólogo pueda llegar a ser certificado necesita haber llevado a cabo una residencia formal, con un plan académico serio, reconocido por una universidad y llevar una práctica por lo menos de tres años; que esté al día, que estudie a diario, y algo muy importante: que tenga buenas bases clínicas, porque nosotros no somos fotógrafos de interiores, somos médicos internistas en foto. Debemos tener una formación médica real. El Consejo tiene muy claro en sus bases quién se puede certificar y recertificar y sobre eso vamos. Día a día trabajamos para que los radiólogos puedan ganar la certificación. Esto no es trámite, ya que va de por medio el prestigio de todos; no podemos soltar personas a la vida radiológica sin que sepan lo necesario. Es terrible, de mucho peligro, porque en nuestra especialidad los errores deben de ser los menos, ya que de nuestras impresiones diagnósticas en muchas ocasiones se norma criterio y se ponen en marcha tratamientos médicos y/o quirúrgicos. Debemos ser considerados como médicos interconsultantes en la actividad diaria”, explica.

Sus metas dentro del Consejo Mexicano de Radiología e Imagen

Sin pensarlo dos veces responde: “Seguir trabajando. Mi meta real es continuar con mis actividades actuales, manteniéndome en actualización continua. Me interesa mucho estar en el Comité de Evaluación, me interesa estar verificando el trabajo clínico. No tengo mayor meta más que seguir adelante, ganando el respeto de nuestro Consejo, sin que sea un trabajo para el lucimiento personal, más bien un trabajo en grupo. Nadie está ahí por querer ganar algo, más bien por gusto”.

El interés de certificarse se lo pasamos a los residentes cuando están en la especialidad. Nosotros como profesores de cursos de especialidad, de posgrado, para una universidad, parte de nuestro trabajo es decirle al residente: “Tienes que hacer todo este trabajo y al final te tienes que certificar”. Pero no darles a entender que debe ser de una manera obligatoria, sino hacerles sentir el cariño a la profesión. Si se certifica va a tener mayor calidad, cumplir con muchos requisitos de tipo legal. Aunado a esto es un orgullo decir: “Hice mi residencia, mi carrera de 10 u 11 años, y tengo que cumplir con algo que es muy válido. Soy radiólogo y me calificaron personas especializadas que te dicen: ‘Si puedes ser un médico certificado’.”

Sabemos que hay muchas especialidades, agrega, y muchos médicos no se quieren certificar porque piensan que hacemos negocio y somos deshonestos, pero no es cierto. Los consejos son organismos con reconocimientos de las academias y, en nuestro caso particular, se da reconocimiento y se valida a un médico que es radiólogo de manera ética. Tenemos que transmitir el orgullo a los estudiantes de ser un médico certificado y no ser del montón. El que pasa el examen del Consejo es una persona que ya pasó por muchos filtros. El Consejo no sólo hace exámenes, también valida muchas actividades. Tenemos

que estar formados por un lema básico, que es siempre buscar lo mejor, para no ser mediocres.

Un hombre de trabajo

Además de sus tareas dentro del CMRI, es jefe de dos áreas en el Hospital Ángeles Mocol y tiene diversas actividades. Es profesor de la Universidad La Salle, en pregrado y posgrado. Forma parte de algunos organismos médicos, donde se dedica a dar asesorías. Disfruta del trabajo con sus pacientes y la enseñanza. El médico enseña a los residentes e incluso a los pacientes.

“Mi meta es seguir haciendo lo que hago; me emociona lo que hago y no tengo más aspiración profesional que seguir haciéndolo. Seguir luchando porque el CMRI siga creciendo. Seguiré en el CMRI hasta que me digan que ya no esté y no pienso dejar de ir a trabajar. Sé que la actividad en el Consejo no es permanente, es temporal, pero mientras forme parte del mismo, mi trabajo será constante, honesto, amigable y transparente. Siempre he dicho que un buen maestro es el que forma estudiantes que al finalizar saben más que el mismo maestro, con excepción de la experiencia que dan los años de trabajo. Si el estudiante al terminar sus estudios sabe menos que nosotros, somos malos maestros”. resume.

—¿Cuáles son sus funciones dentro del Comité de Evaluación del Consejo Mexicano de Radiología e Imagen?

—En este momento varios médicos radiólogos formamos parte de ese Comité, donde uno de los objetivos es revisar y seleccionar las preguntas que van a formar parte de los diferentes exámenes del Consejo. Lo hacemos un grupo de cinco o seis médicos para tener una visión más panorámica de lo que estos exámenes serán, para los médicos que deseen la certificación.

—¿Cuáles son sus tareas como consejero del Consejo Mexicano de Radiología e Imagen?

—En particular me corresponde evaluar que las preguntas sean concretas y bien redactadas, que no tengan problemas en los reactivos, para que en el momento en que el médico realice el examen, éste sea bastante claro. Tengo dos actividades dentro del Comité. La evaluación y dentro de un área específica de las direcciones, el capítulo de urología.

—¿Y sus labores como sinodal de los exámenes?

—Es una de las actividades de mayor responsabilidad para nosotros, porque consiste en evaluar a médicos que están terminando su residencia y tenemos que ser muy cautos, ya que no se trata de forzar más allá de lo debido. Simplemente verificar que el médico que terminó su curso de posgrado de radiología e imagen tenga la suficiente capacidad para realizar de manera eficiente su actividad profesional. No se pide que sepa todo con gran lujo de detalle, sólo que salga y tenga los conocimientos suficientes para realizar un trabajo digno de la especialidad.

—¿Cuál es su experiencia dentro del Consejo Mexicano de Radiología e Imagen?

—Es muy diversa, ya que he encontrado una gran amistad con todos los colegas y sobre todo con los maestros que tengo ahí, a quienes respeto mucho, porque gracias a ellos soy lo que soy en mi actividad profesional. También vivir la angustia de los

residentes, recordando mi propia experiencia de ya varios años y estar junto con ellos, apoyarlos y calmarlos. Demostrarles que si saben y que no se estén desesperando. Estar dentro de un organismo que es uno de los pilares de nuestra especialidad médica, porque los que somos radiólogos pedimos que los que quieran ser radiólogos tengan los conocimientos suficientes y obtengan su certificación. Esa es una parte muy importante, porque el que se diga médico radiólogo tiene que demostrar su valía con los exámenes realizados por sus pares.

—¿Qué le motivó a ingresar al Consejo Mexicano de Radiología e Imagen?

—Hace años fui invitado a formar parte de manera inicial como sinodal, ya que dentro de mi actividad diaria soy profesor titular del curso de posgrado de la Universidad La Salle. Al estar formando parte de este grupo de médicos confirmé el valor del Consejo Mexicano de Radiología e Imagen, como el órgano rector del reconocimiento a los médicos radiólogos como tales, y persistí y persisto por estar dentro del mismo. Es una situación muy personal estar dentro de un grupo muy heterogéneo de médicos radiólogos de nuestro país, para que esto siga creciendo y sea realmente un organismo reconocido. Si nosotros no peleamos por nuestra profesión por consiguiente no crecerá, así que fue una situación de orgullo para apoyarla.

—Desde que ingresó al CMRI, ¿cuáles han sido sus mejores experiencias?

—Algo muy importante es ver crecer al Consejo, ya que cada vez tiene más fuerza y es muy reconocido dentro del grupo médico nacional. Siempre estamos trabajando para que el Consejo sea reconocido como una organización honesta, limpia, fuerte y transparente en sus acciones. También mantener el contacto con mis compañeros de generación. Disfrutar los buenos ratos en las reuniones de trabajo, recordar anécdotas de nuestra residencias, el cansancio y hasta la desesperación.

—Desde su punto de vista ¿qué actitudes y cualidades necesita un médico residente para tener certificación y la recertificación?

—Para que un médico que se diga radiólogo pueda llegar a ser certificado necesita haber llevado a cabo una residencia formal, con un plan académico serio, reconocido por una universidad y llevar una práctica por lo menos de tres años; que esté al día, que estudie a diario, y algo muy importante: que tenga buenas bases clínicas, porque nosotros no somos fotógrafos de interiores, somos médicos internistas en foto. Debemos tener una formación médica real. El Consejo tiene muy claro en sus bases quién se puede certificar y recertificar y sobre eso vamos. Día a día trabajamos para que los radiólogos puedan ganar la certificación. Esto no es trámite, ya que va de por medio el prestigio de todos; no podemos soltar personas a la vida radiológica sin que sepan lo necesario. Es terrible, de mucho peligro, porque en nuestra especialidad los errores debían de ser los menos, ya que de nuestras impresiones diagnósticas en muchas ocasiones se norma criterio y se llevan a cabo tratamientos médicos y/o quirúrgicos. Debemos ser considerados como médicos interconsultantes en la actividad diaria.

—¿Usted cree que en nuestro país aumente significativamente el número de médicos por certificarse?

—El interés de certificarse se lo pasamos a los residentes cuando están en la especialidad. Nosotros como profesores de cursos

de especialidad, de posgrado, para una universidad, parte de nuestro trabajo es decirle al residente: "Tienes que hacer todo este trabajo y al final te tienes que certificar". Pero no darles a entender que debe ser de una manera obligatoria, sino hacerles sentir el cariño a la profesión. Si se certifica va a tener mayor calidad, cumplir con muchos requisitos de tipo legal. Aunado a esto es un orgullo decir: "Hice mi residencia, mi carrera de 10 u 11 años, y tengo que cumplir con algo que es muy válido. Soy radiólogo y me calificaron personas especializadas que te dicen: 'Si puedes ser un médico certificado'."

Sabemos que hay muchas especialidades y muchos médicos no se quieren certificar porque piensan que hacemos negocio y somos deshonestos. Y no es cierto. Los consejos son unos organismos con reconocimientos de las academias y, en nuestro caso particular, se da reconocimiento y se valida a un médico que es radiólogo de manera ética. Tenemos que transmitir el orgullo a los estudiantes de ser un médico certificado y no ser del montón. El que pasa el examen del Consejo es una persona que ya pasó por muchos filtros. El Consejo no sólo hace exámenes, también valida muchas actividades. Tenemos que estar formados por un lema básico, que es siempre buscar lo mejor, para no ser mediocres.

—¿Cuáles son sus planes a corto, mediano y largo plazo como profesional?

—Tengo muchas cosas que hacer, ya que soy jefe de dos áreas en el hospital Mocel y tengo diversas actividades. Soy profesor de la Universidad La Salle, en pregrado y posgrado. Formo parte de algunos organismos médicos, donde nos dedicamos a dar asesorías. Quiero seguir trabajando con mis pacientes y seguir enseñando. El médico enseña a los residentes e incluso a los pacientes. Mi meta es seguir haciendo lo que hago; me emociona lo que hago y no tengo más aspiración profesional que seguir haciéndolo. Seguir luchando porque el CMRI siga creciendo. Seguiré en el CMRI hasta que me digan que ya no esté y no pienso dejar de ir a trabajar. Sé que la actividad en el Consejo no es permanente, es temporal, pero mientras forme parte del mismo mi trabajo será constante, honesto, amigable y transparente.

Siempre he dicho que un buen maestro es el que forma estudiantes que al finalizar saben más que el mismo maestro, con excepción de la experiencia que dan los años de trabajo. Si el estudiante al terminar sus estudios sabe menos que nosotros, somos malos maestros. ◀

PERFIL PROFESIONAL

- Egresado de la Facultad de Medicina, UNAM
- Posgrado en radiología e imagen, Centro Médico Nacional, IMSS
- Jefe del Departamentos de Imagenología y Hemodinamia, Hospital Ángeles Mocel
- Profesor titular de pregrado de la materia de imagenología clínica, Facultad Mexicana de Medicina, Universidad La Salle
- Profesor titular de posgrado en radiología e imagen, Facultad Mexicana de Medicina, Universidad La Salle
- Miembro de la Sociedad Mexicana de Radiología, de la Federación Mexicana de Radiología, del Colegio Interamericano de Radiología, de la Sociedad de Radiología de Norte América (RSNA) y de la Sociedad Europea de Radiología
- Certificado por el Consejo Mexicano de Radiología e Imagen y miembro del Consejo de Evaluación del mismo



Dr. Guillermo Elizondo Riojas

Dr. Guillermo Elizondo Riojas

Comité de Evaluación

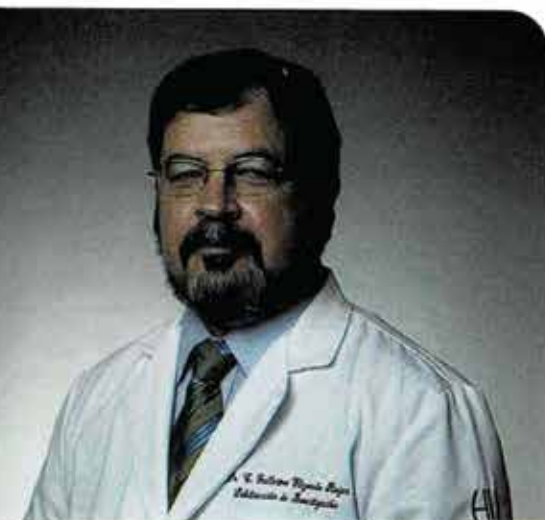

El doctor Guillermo Elizondo Riojas fue un gran impulsor en el proceso de independencia del Consejo Mexicano de Radiología e Imagen (CMRI) y fue durante su periodo que logró culminarse. "Era una necesidad que se venía planteando desde hacía tiempo y consistía básicamente en separar al CMRI de la Federación Mexicana de Radiología e Imagen (FMRI), no con algún objetivo político sino exclusivamente académico y normativo. Antes era un requisito que para certificarse y obtener créditos por parte del CMRI el radiólogo debía de ser miembro de la FMRI. Esto no debería ser así y de hecho también era parte de la normatividad de la Academia Nacional de Medicina", sostiene.

"La verdad es que lo más interesante de este proceso fue platicar con muchos radiólogos y escuchar sugerencias. Fue muy enriquecedor y no recuerdo dificultades importantes, quizás algunos puntos de vista conservadores y tradicionalistas, porque siempre que se cambia el statu quo hay reacciones, pero cuando se aceptan y se incorporan, se avanza. Creo que eso fue lo que pasó en el CMRI. Ahora es de lo más natural que el CMRI trabaje independiente y autónomo de los colegios y sociedades

de radiología del país, y al mismo tiempo trabaje con ellos y avale sus cursos, al igual que a los de la FMRI", explica.

Ampliando horizontes

Recuerda que a fines de los años 90 y principios de este siglo hubo un revivido interés y preocupación sobre el futuro de la medicina en nuestro país en el contexto del Tratado de Libre Comercio (TLC), por posibles cambios en nuestro sistema de salud y legislaciones si no más rigurosas si diferentes. Por ejemplo, el papel de los colegios como certificadores de los médicos, en lugar de los consejos.

También existía un creciente interés de muchos países en tener mecanismos como el nuestro para certificar a los radiólogos, no sólo al salir de su entrenamiento sino garantizando la educación médica continua. A este respecto, el American Board of Radiology (ABR) y todos los boards norteamericanos estaban considerando establecer mecanismos de certificación continua durante toda la vida profesional de los especialistas, proceso que hasta recientemente se aceptó y se conoce como Maintenance Of Certification (MOC).

Por otro lado, también se dedicó una cantidad sustancial de tiempo en analizar la forma y proceso en que realizaban el examen. "Había que considerar que es nuestra labor principal, como Consejo, garantizar las competencias clínicas y radiológicas de los egresados como especialistas, y certificar ante la comunidad médica y ante la sociedad que los certificados son radiólogos competentes y que han cumplido con el entrenamiento especializado y en un sitio avalado por el Consejo", considera.

Con la idea de contrastar nuestra realidad, añade, y lo que pensábamos con otros organismos certificadores, decidimos establecer la relación con el ABR. Ellos nos permitieron intercambiar ideas y opiniones, ver la forma de aplicación de sus exámenes, intercambiar sus experiencias en la aplicación de sus pruebas y sobre todo la evaluación de las mismas. Estas experiencias se presentaron ante la Asamblea de Consejeros y se hicieron adecuaciones para nuestra realidad y posibilidades.

A partir de ese entonces los exámenes se realizan utilizando y aprovechando las instalaciones de un hotel, con un número mayor de sinodales, aunque al principio aplicábamos los exámenes en negatoscopios, a diferencia de los norteamericanos que lo hacían en una computadora. Por supuesto que eso ya cambió y ahora también se aplican en formato digital. Otro de los aspectos que también cambiamos en la evaluación fue que los residentes presentaran, durante su entrenamiento, exámenes de conocimientos en secciones por especialidad, lo que facilita el aprendizaje modular, homologa hasta cierto punto los planes de estudio y permite comparar las evaluaciones y las diferentes sedes.

La radiología, revela, se ha ido súper especializando, al igual que ocurre en otras ramas de la medicina, y la certificación especializada es una realidad y será una necesidad. "Esta 'autoflagelación académica' creo que ocurre sólo en la medicina. En alguna ocasión, durante la presidencia del Consejo precisamente, nos tocó participar en un foro sobre actualización y educación continua en las diferentes carreras universitarias. Ahí se hizo evidente que casi sólo los médicos éramos tan obsesivos en tener cursos, congresos y otros métodos de actualización y además teníamos

que certificarnos continuamente! Eso no ocurre con los arquitectos, o los abogados o los biólogos. Un arquitecto puede especializarse en urbanización, pero no tiene que certificarse cada cinco años y mucho menos si se subespecializa en construcción de puentes, por ejemplo", sostiene.

"La verdad es que la sociedad nos exige mucho y nosotros mismos entre colegas nos exigimos estar continuamente actualizados y calificados. Por eso vimos la necesidad de certificarnos en ciertas subespecialidades y seguramente esto seguirá. Ya ahora, por ejemplo, hay que certificarse hasta en tres niveles, para la interpretación de las imágenes cardíacas", ejemplifica.

La presidencia periodo 2000-2002

Sin duda fueron varios los retos, pero las satisfacciones también fueron muchas; si tuviera que hablar de alguna en particular diría que fue la de trabajar con mucha gente por un objetivo.

Durante esta conversación no he mencionado ningún nombre en particular, y no lo haré; no quisiera herir susceptibilidades. La verdad es que es un gran gusto trabajar con tanta gente, sintonizarnos en objetivos específicos, querer llegar juntos a una meta y finalmente conseguir y tener cada día un mejor Consejo.

Creo que es en este espacio donde voy a agradecer a todos los que participaron en ese momento, a todos los que nos dieron opiniones e ideas, a todos los que nos hicieron críticas constructivas, y a todos los que hicieron posible logísticamente la operación del Consejo y por supuesto a todos los consejeros. Nos tocó vivir un momento especial... y lo vivimos.

También convoqué a una reunión con la idea de profesionalizar el quehacer del consejero. Fue como resultado de muchas reflexiones con mucha gente que aceptamos todos reunirnos y aprender de especialistas en evaluación y formulación de reactivos cómo realizar mejores exámenes, cómo evaluar mejor a los candidatos y además tener tiempo para pensar en nuestro papel como consejeros, la trascendencia que tiene nuestra labor y la del Consejo para progreso de nuestra especialidad y como motor, y en cierta forma, director de los programas de residencia y de la educación continua.

Crecimiento del CMRI

Hace muchos años fue invitado a integrarse a las filas del CMRI. Inició como sinodal en los exámenes de certificación y tuvo la oportunidad de ir participando más, oportunidad que le ha permitido ver crecer al CMRI en todos los aspectos. "Crecer como institución certificadora, creíble, autosuficiente, independiente y con un alto reconocimiento moral. Estos aspectos son fundamentales, se han cultivado y conseguido con el tiempo y con el paso de muchas mesas directivas", afirma.

De cara al nuevo milenio, asegura, vemos un Consejo muy integrado, con consejeros muy comprometidos y con toda la visión para estar continuamente actualizado en las técnicas y procesos de evaluación y certificación. Esto de seguro nos llevará a tener procesos que puedan homologarse con los de otros países, y así entonces internacionalizar a nuestros radiólogos certificados.

Sin duda, el CMRI es una institución sólida que conserva su idoneidad, pero el trabajo que hay detrás es comprometido, diario y profesional. Para no llenar mucho espacio, sólo enumeraré algunos de ellos:

- 1) Mantener base de datos de todos los radiólogos certificados
- 2) Avisar de recertificaciones a los que tienen su vigencia próxima a vencer
- 3) Preparar los exámenes para cada sección durante todo el año
- 4) Preparar el examen final
- 5) Preparar el examen de competencias prácticas
- 6) Emitir los certificados y enviarlos a cada radiólogo
- 7) Evaluar los cursos de los colegios y sociedades para dar valor curricular
- 8) Mantener expediente de recertificación de todos los radiólogos
- 9) Cumplir con reuniones de trabajo con la Academia Nacional de Medicina
- 10) Mantener el enlace con el American Board of Radiology
- 11) Preparar a los sinodales con cursos de evaluación y redacción de preguntas
- 12) Realizar y validar el banco de preguntas de los exámenes
- 13) Preparar y realizar las asambleas de consejeros, y me quedo en trece porque es un número de buena suerte

Actualmente sus cargos dentro del CMRI son básicamente dos: formar parte del grupo de directores de Exámenes y realizar cada examen final, seleccionando las preguntas de entre todas las que han sido formuladas por los consejeros en las reuniones de trabajo; participar como sinodal evaluador en los exámenes de competencias al final del entrenamiento de los residentes.

"Me interesa mucho estudiar y aplicar los diferentes modelos educativos existentes para la enseñanza y el aprendizaje de la radiología. Estoy convencido de que el papel del radiólogo hoy, y más en el futuro, será de la mayor importancia y fundamental en el manejo integral del paciente. Ahora tenemos más retos, más tecnologías que aprender y aplicar, más conocimientos que adquirir y un mayor número de actividades médicas en las cuales participar. No me queda duda de que el radiólogo del futuro será el eslabón más importante de toda la cadena diagnóstica y terapéutica y como tal debemos desarrollar competencias y habilidades distintas y particulares; para aprenderlas debemos utilizar los nuevos modelos de aprendizaje para adultos ayudados con las herramientas que existen para ello. Creo que este es mi interés particular por ahora, además, claro, de seguir con mis estudiantes y residentes que son el motor y el estímulo diario, así como ocupado de mis pacientes, quienes finalmente son el objetivo de todo lo que hacemos", finaliza. ◻

PERFIL PROFESIONAL

- Profesor de radiología de pregrado y posgrado en la Facultad de Medicina y en el Hospital Universitario de la Universidad Autónoma de Nuevo León (UANL) y jefe de la Sección de Radiología Intervencionista de ese hospital; su principal interés es la oncología
- Participa activamente con diferentes compañías en el desarrollo y ensayos clínicos de nuevos dispositivos radiológicos
- Se desempeña como secretario de Investigación de la Facultad de Medicina de la UANL

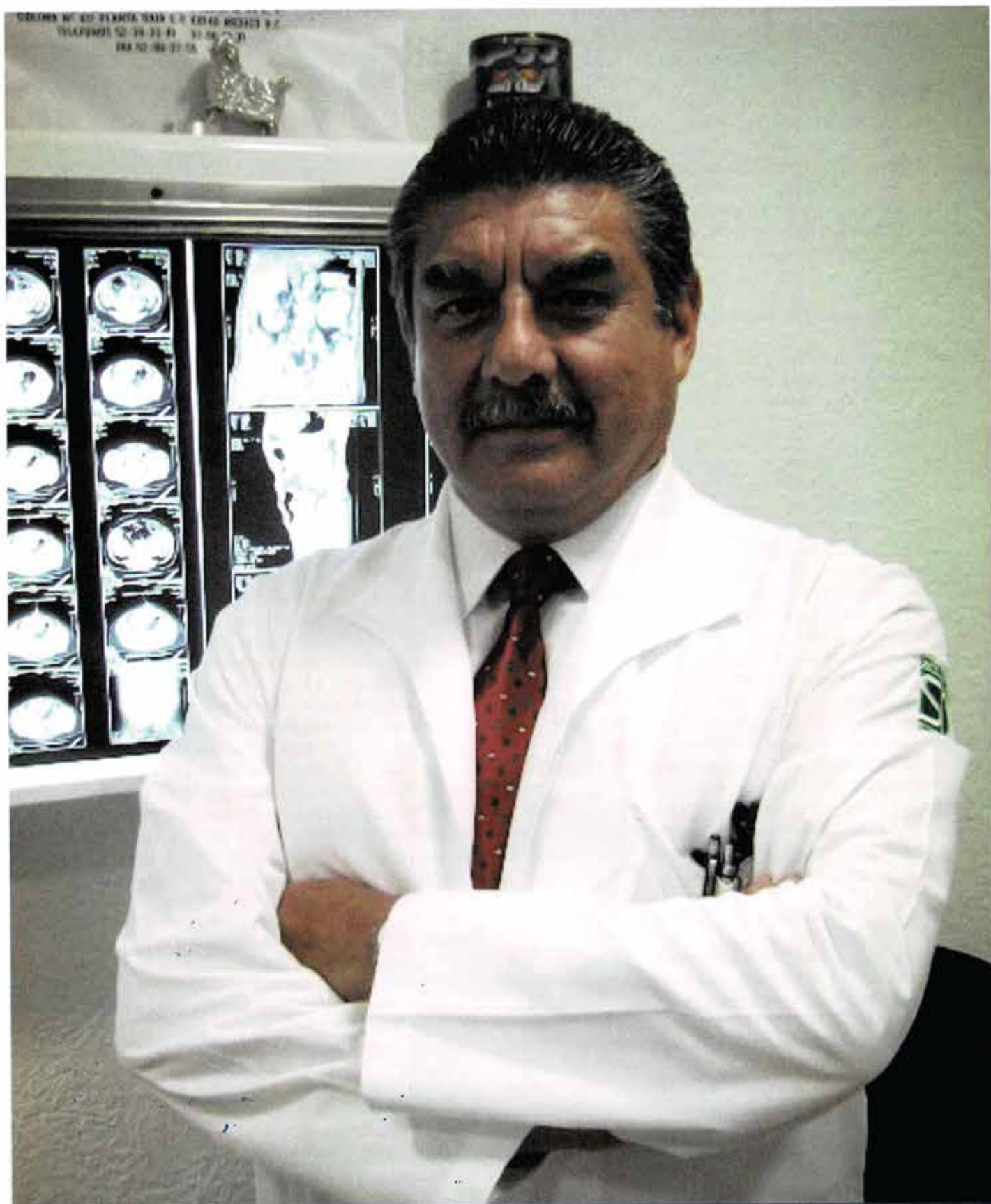

Dr. José Arturo Castillo Lima

Dr. José Arturo Castillo Lima

Director de Imagenología en Física y Seguridad Radiológica



Inicialmente sus funciones fueron como sinodal en el examen oral del Consejo. Posteriormente se integró al grupo de médicos que realizan las preguntas para los bancos de reactivos en los exámenes escritos. "En esta última tarea ha sido muy agradable constatar el esfuerzo de cada uno de los médicos que nos dedicamos a crear los bancos de preguntas para validar un examen. Esto me ha permitido ver que el Consejo Mexicano de Radiología e Imagen está adecuado a los requerimientos de validación de exámenes confiables".

Hace seis años fue invitado como director de la materia de seguridad y protección radiológica y desde hace dos participa en la evaluación del examen escrito y oral en la materia de radiología de cabeza y cuello. "Como director de materia convencí a un grupo de médicos radiólogos para establecer una serie de lineamientos para las preguntas del examen escrito en el área de protección radiológica, materia siempre difícil pero necesaria por razones obvias. Toda vez que el proceso diagnóstico del radiólogo implica procedimientos que conllevan la emisión de radiaciones, las cuales deben ser adecuadas, suficientes y bien validadas para cada uno de los exámenes. La función de un director de Materia es establecer los requerimientos necesarios para obtener una calificación aprobatoria en el área de física y seguridad radiológica".

Sus tareas como consejero dentro del CMRI consisten en asistir a las juntas y emitir voto en cualquier resolución que se requiera. El papel del sinodal participante en la preparación de exámenes es de dos veces por año, principalmente en la elaboración de preguntas y casos para cada uno de los exámenes.

Sólo por invitación

El ingreso al CMRI es sólo por invitación. "Probablemente mi tendencia innata a tratar de hacer los conocimientos un poco más sencillos me acercó a la docencia en forma natural, fue así como recibí la invitación de integrarme al grupo de sinodales del CMRI, situación que me enorgullece, porque participo en la certificación de los médicos radiólogos y de los que se examinan para recertificación".

La invitación la tuve a través del doctor Raúl Takenaga Mesquida, quien ocupaba el cargo de director de Exámenes dentro del Consejo en su momento.

"En el Hospital Central Militar fungí como coordinador de la residencia de radiología, estableciendo la ruta crítica del programa así como las actividades y supervisiones de los contenidos de cada una de las materias y de los profesores, lo cual me permitió probablemente recibir la invitación".

La radiología es una disciplina médica y clínica que nunca termina de estudiarse, siempre hay una nueva forma técnica de ver un proceso anormal; el desarrollo de la radiología e imagen es una especialidad igual que cualquier otra en medicina, donde siempre tiene cabida la actualización.

Las grandes satisfacciones

Los mejores momentos como sinodal siempre han sido y son cuando me encuentro frente con los aspirantes que van a ser certificados, infundiéndoles confianza en sus conocimientos para disminuir el temor natural a un examen. La única manera de ser mejor es superándonos día a día y el examen de certificación es un proceso idóneo para esto. Esta certificación se debe lograr mediante la actualización de los conceptos, en tanto la recertificación se debe lograr mediante la asistencia a diversas actividades como: congresos, artículos de la especialidad, participación activa dentro de los cursos de la especialidad tanto de los hospitales sede como por invitación, lo que produce ineludiblemente la experiencia que se adquiere en el ejercicio de la especialidad.

Debo reconocer que la doctora Janet Tanus Hajj realiza reuniones innovadoras donde confía a un grupo de radiólogos la realización de preguntas y el análisis de casos prácticos para que los exámenes se hagan de la mejor manera posible. Ahora se tiene un banco de preguntas y reactivos así como de casos que frecuentemente se cambian, dependiendo de la materia y de los sinodales en un orden que se establece antes de cada examen. Esto habla del profesionalismo con el cual se trabaja dentro del CMRI.

"Estoy convencido que la actitud de todo médico debe ser el de mejorar en su conocimiento para ayudar con mayor calidad. Para el médico radiólogo el análisis de una imagen bajo un contexto clínico nos permite dar un diagnóstico presuntivo que incluye algunos diagnósticos diferenciales, incluyen la discusión y eventual modificación de un tratamiento. Todo médico radiólogo por consecuencia deberá de prepararse cotidianamente mejor para llevar a cabo la tarea en la que uno se dedica profesionalmente en su vida".

La normatividad mexicana apunta a que los gabinetes de diagnóstico radiológico, independientemente de su tamaño, tengan como responsable a un médico radiólogo acreditado y certificado, de ahí la necesidad de presentar el examen de certificación. Hay que recordar que la normatividad llegó para quedarse y establecer un nivel de calidad cada vez mejor para un mejor servicio.

El CONACEM vigila las actividades de cada Consejo, el CMRI es uno de los que más se apega a las medidas establecidas por aquél. Las evaluaciones orales, escritas y la selección de sinodales, la forma de los exámenes, lo reproducible y controlable en cuanto a la calidad de los reactivos se refiere, habla y pone en alto la calidad del Consejo.

Actualmente es jefe del curso de residencia en radiología e imagen por parte de la Universidad La Salle, teniendo como sede el nuevo sanatorio Durango; ejerce su profesión con regocijo y participa con entusiasmo en el Consejo.

"Voy a seguir luchando para cumplir con decoro, actitud y rectitud los estatutos que marca el Consejo. A largo plazo, como todos en algún momento, deseo retirarme y sentir que cumplí a cabalidad con las tareas encomendadas. Por lo pronto estamos aquí y mientras el Consejo crea pertinente seguiré con gusto colaborando para su mejoría y lograr un mejor perfil profesional en esta disciplina médica", concluye. ◼

PERFIL PROFESIONAL

- Egresado de la Escuela Médico Militar
- Certificado por el Consejo Mexicano de Radiología e Imagen (CMRI)
- Director de la materia de física y seguridad radiológica del CMRI
- Miembro de la Sociedad Mexicana de Radiología e Imagen, del Colegio Nacional de Médicos Militares, Roentgen Ray Society y Radiological Society of North America
- Jefe de Imagenología del nuevo sanatorio Durango



Dr. Edgardo Jesús Martínez Menéndez

Dr. Edgardo Jesús Martínez Menéndez

Consejero del Consejo Mexicano de Radiología, A. C.



► **C**onvencido de que el Consejo es un cuerpo colegiado formado por destacados profesionales de la medicina que cultivan una misma disciplina, independientes en sus decisiones, y que representan un poderoso acuerdo de voluntades que cumplen con una función, la de certificar y recertificar a los médicos especialistas, el doctor Edgardo Jesús Martínez Menéndez decidió ingresar a las filas del Consejo Mexicano de Radiología e Imagen A. C. (CMRI)

Para este destacado médico el Consejo es garante de la preparación y calidad ante el propio médico, ante sus pares, los pacientes y de manera general ante la sociedad. Recibió su certificación del Consejo el 21 de abril de 1975, y ha mantenido su certificación nacional, que se realiza cada cinco años, y obtuvo la certificación en imagen de la mama el 24 de octubre de 2001, con recertificación nacional vigente.

Ha participado en las actividades desde el inicio del Consejo, el 30 de enero de 1975. La participación, admite, es colegiada, para lograr los objetivos del Consejo, que radica en la búsqueda de la calidad para la prestación de los servicios médicos y otorgar a los médicos cirujanos, debidamente autorizados por la ley, certificados nacionales de especialistas en radiología e imagen y de las subespecialidades que de esta especialidad se deriven.

“El Consejo trabaja con profundo compromiso en determinar la competencia y antecedentes de los médicos que soliciten su certificación nacional y para ello preparar, proveer y llevar a cabo exámenes escritos, orales y prácticos, así como dictaminar sobre los resultados de los mismos. Este compromiso queda ampliado por el deber de informar periódicamente de los resultados al Comité Normativo Nacional de Consejos de Especialidades Médicas de los especialistas que se hayan certificado o recertificado”, expone.

Experiencias dentro del CMRI

“Cada momento desde 1975, y de manera particular desde que asumí el compromiso de ser consejero Regional en 2003, participo con quienes llevan las responsabilidades de conducción del Consejo. Esto me ha permitido ser testigo de una evolución continua en métodos, realización de proyectos, consolidación de la presencia académica y social y el logro del reconocimiento nacional por el trabajo ordenado, responsable y honesto ante todos los elementos que constituyen la sociedad”, señala.

El entusiasmo puesto por lograr finalmente una asociación civil, asegura, integrada por médicos de la especialidad, ha sido mucha. Se cuenta con estatutos y mecanismos adecuados para la renovación periódica de sus directivos y se declara en los estatutos y reglamentós que la función sustantiva es la certificación de los especialistas que demuestren su competencia de acuerdo con los criterios establecidos por el Consejo.

La oportunidad de trabajar colegiadamente en encuentros propiciados para conocer la metodología de la aplicación de los exámenes, la de elaborar los diferentes reactivos

que serán aplicados y la convivencia entre los consejeros para el logro de la meta, ha constituido una extraordinaria experiencia.

El Consejo Mexicano de Radiología e Imagen, A. C., afirma con orgullo, se ha consolidado para afrontar los tiempos actuales y los tiempos venideros. Su desarrollo ha sido continuo y consistente de manera tal que ha mantenido el Certificado de Idoneidad que otorga el Comité Normativo Nacional de Consejos de Especialidades Médicas (CONACEM), organismo constituido por cuatro miembros designados por la Academia Nacional de Medicina de México, cuatro miembros de la Academia Nacional de Cirugía y cuatro miembros designados por la Asamblea de Consejos de Especialidades Médicas.

En el Consejo se tiene conciencia clara de que los conocimientos de la ciencia médica se acrecentan constantemente y hacen necesario que el médico profundice en ellos, se mantenga actualizado y requiera el ser reconocido y validado científicamente como especialista, asevera. El Consejo Mexicano de Radiología e Imagen es producto de voluntades inquebrantables de médicos comprometidos y honestos para certificar conocimientos. De cara a este milenio el Consejo se encuentra comprometido, consolidado y en preparación continua para las tareas sociales que se le han asignado.

Como asociado al Consejo Mexicano de Radiología e Imagen, A. C., cumplo fielmente las disposiciones señaladas en los estatutos del Consejo y los acuerdos del Consejo General y del Comité Ejecutivo. Por decisión de la Asamblea General desempeño el cargo de consejero por la Región Sureste de nuestro país. El Consejo se integra por un mínimo de 26 asociados y un máximo de 60, que pertenecen a las diferentes entidades de la república mexicana, y son 27 regiones.

Como consejero Regional, a partir del 8 de noviembre de 2003, hago conocer al Comité Ejecutivo y/o la Asamblea todos los asuntos de interés general de la región respecto a la asociación. Se contribuye con todos los medios al alcance a fomentar el Consejo, su prestigio y se evita toda actividad contraria a los objetivos que lo distinguen.

Cualidades para la certificación y la recertificación

Desde su punto vista para lograr la certificación y recertificación se requiere que el médico esté dispuesto respecto a los fines reales de su profesión. Que reconozca que la acción misma de su trabajo realizado adecuadamente es la respuesta que de él se espera. Hay virtudes morales que son necesarias para el médico, como la prudencia, el obrar bien y elegir siempre de manera adecuada los medios para conseguir sus fines, con rectitud en la elección y debidamente ordenado.

Si se coloca por delante en las acciones un acto de razón, deliberar y elegir, con seguridad habrá una respuesta positiva consciente. Mantener al día sus conocimientos, destrezas y habilidades, su nivel ético y profesional al máximo y estar convencido que una certificación de consejo médico es una garantía social, que día a día es mejor valorada, que es apreciada no sólo por los ciudadanos sino también por las instituciones públicas. En especial cuando se lee la modificación del artículo

81 de la Ley General de Salud, en su segundo párrafo, publicado en el *Diario Oficial de la Federación* el 12 de enero de 2006, que señala a las autoridades, cuando de certificados de especialidades médicas se trata, que deben solicitar la opinión del CONACEM.

"Entre mis planes profesionales a corto y mediano plazo están mantener el compromiso de trabajo en el Consejo Mexicano de Radiología, A. C., y los académicos con la Federación Mexicana de Radiología e Imagen, A. C., de la cual fui presidente en el periodo 2004-2006. Ahora soy coordinador adjunto del Comité de Mama. Atender programas de capacitación continua para ampliar conocimientos, mantener el contacto con los pacientes y compartir las experiencias con mis pares", finaliza el doctor Martínez Menéndez. ◀

PERFIL PROFESIONAL

- Médico cirujano por la Facultad de Medicina de la Universidad de Yucatán
- Realizó estudios de posgrado en radiología en el Hospital de Paul en Norfolk, Virginia, en programa afiliado al Medical College of Virginia, de la Virginia Commonwealth University
- Está certificado como especialista en radiología y métodos de imagen y especialista en imagen de la mama por el Consejo Mexicano de Radiología e Imagen, A. C., con recertificación nacional vigente
- Es consejero regional del Consejo Mexicano de Radiología e Imagen, A. C.
- Profesor conferenciante en mamografía y coordinador adjunto del Comité de Mama de la Federación Mexicana de Radiología e Imagen, A. C., de la que fue presidente
- Miembro activo de la Sociedad de Radiología de Norteamérica, de la Sociedad Internacional de Radiología, del Colegio Interamericano de Radiología, de la Sociedad de Radiología del Sureste y director del Departamento de Mamografía del Centro Radiológico Dr. Cirilo J. Montes de Oca, de la ciudad de Mérida
- Fue secretario de Salud del estado de Yucatán
- Es el comisionado de Arbitraje Médico del estado de Yucatán

Comité de Evaluación y Cuerpo de Directores

COMITÉ DE EVALUACIÓN

Dr. Francisco J. Avelar Garnica



Dr. Gustavo Casián Castellanos



Dr. Guillermo Elizondo Rojas



Dr. Hermenegildo Ramírez Jiménez



Dr. José Luis Ríos Reina



CUERPO DE DIRECTORES

FÍSICA Y SEGURIDAD RADIOLÓGICA

Dr. Arturo Castillo Lima



NEURORRADIOLOGÍA

Dr. José Antonio Santofo Vázquez



Dr. Ricardo Valdés Jerez



CABEZA Y CUELLO

Dr. Mario Campos Coy



OSTEOARTICULAR

Dra. Guadalupe Gómez Pérez



ANGIOLOGÍA E INTERVENCIONISMO

Dr. Antonio Alcántara Peraza



TÓRAX

Dr. Luis Raúl Ramos Fuentes



GASTROENTEROLOGÍA

Dr. Jorge Hernández Ortiz



Dr. Hermenegildo Ramírez Jiménez



Médicos especialistas en radiología e imagen certificados por el Consejo Mexicano de Radiología e Imagen

NOMBRE	LOCALIDAD	NOMBRE	LOCALIDAD	NOMBRE	LOCALIDAD
ABARCA FRANCO CAROLINA	MEXICO	ANCONA HERNANDEZ SERGIO ARMANDO	ACAPULCO	BAÑUELOS VALLEJO RUBEN	GUADAJALARA
ABARCA TRULLIO CESAR	MEXICO	ANDRADE BARRETO OLGA ALICIA	MEXICO	BARAJAS ARCEGA JORGE	REYNOSA
ABBUD NEME YAMIL	MEXICO	ANDRADE CRUZ JULIA	SAN PEDRO XALPA	BARAJAS DE LA MORA GERARDO	TOLUCA
ABUINDEZ FLEGO CLAUDIA	TLANEPANTLA	ANDRADE LOPEZ JIMAN	TUXTLA GUTIERREZ	BARAJAS GONZALEZ EUSEBIO ROGELIO	CD. JUAREZ
ACEVEDO MORENO MARCO ANTONIO	QUERNAVACA	ANDRADE MURILLO ANGELITA	MORELIA	BARAJAS FIMENTEL GUILLELMO	LEON
ACEVEDO TIRADO MARIA TERESA	MEXICO	ANDRADE RIOS ERNESTINA	PUEBLA	BARAJAS TEJA LUIS	CD. JUAREZ
ACEVEDO ZAGADE RUBEN	QUERNAVACA	ANDRADE ROCHA JUAN ANTONIO	JALISCO	BARBA PINEDA SERGIO ARMANDO	GUADAJALARA
ACEVES GARCIA RMA ROSA	TLANEPANTLA	ANG SANCHEZ LUIS ANTONIO	MEXICO	BARBOSA CRUZ XOCHEL	MEXICO
ACEVEZ AMAYA MARGARITA	LA PIDADA	ANGUANO LOPEZ LUIS MANUEL	TORREON	BARBOSA GUTIERREZ SERGIO H.	MEXICO
ACOSTA RIBON GUSTAVO	NAVONUA	ANGUANO MARTINEZ JOSE RENÉ	AGUASCALIENTES	BARBOSA VASQUEZ MA. GUADALUPE	GÓMEZ PALACIOS
ACOSTA SANDOVAL MARCO ANTONIO	MEXICO	ANGULO SUAREZ MARITZA ELENA	MEXICO	BARCELATA AYALA SAMUEL	VERACRUZ
ACUÑA BARBA GERARDO MANUEL	LA BARCA	ANTILLON VALENZUELA JOAQUIN ENRIQUE	HERMOSILLO	BARCENA JANNET ROBERTO	GUADAJALARA
ACUÑA DE LA CRUZ ROBERTO	TUXTLA GUTIERREZ	ANTILLON VALENZUELA IGNACIO	HERMOSILLO	BARILLAS RIOS JOSE PABLO	MEXICO
AGUIERO MIRANDA ESTELA	MEXICO	ANZALDO FLORES SAMUEL	MORELIA	BARON MENDOZA EZEQUEL	CD. GUZMAN
AGUILAR CHAVEZ JESUS ELEGIO	MORELIA	ARANBAR QUIROZ MAGDA ELIANA	MEXICO	BARRAGAN ALCANTAR ARCELIA	MEXICALI
AGUILAR ARCE KLEBER	MERIDA	ARBOLEYDA NAVA SARA ELI	AGUASCALIENTES	BARRAGAN CAMPOS HECTOR MANUEL	MEXICO
AGUILAR ARGAEZ ROCIO DEL CARMEN	MEXICO	ARCE GONZALEZ RENE	MONTERREY	BARRAGAN PATRICIA DORA LUZ	MEXICO
AGUILAR BALCAZAR FERNANDO	VILLAHERMOSA	ARCE SANCHEZ HIRAM JOAQUIN	MAZATLAN	BARRAGAN PEÑA JUANA CONCEPCION	GUADAJALARA
AGUILAR CABALLERO MARIBEL	MEXICO	ARCEO GALVEZ MONICA	MEXICO	BARRALES LEAL GUSTAVO	GUADAJALARA
AGUILAR CAMELO JORGE ARMIN	MEXICO	ARCEO GARCIA ALVARO	MORELIA	BARRANCO VELAZQUEZ MA. REBECA	ECATEPEC
AGUILAR CHAVEZ JESUS FULGENCIO	MORELIA	ARCEO GARCIA MIGUEL ANGEL	MORELIA	BARRAZA RAMIREZ SAMUEL	MEXICO
AGUILAR CHAVEZ JAVIER	TORREON	ARCEO GARCIA MARCO ANTONIO	MICHOCAN	BARREDA ESCALANTE RAMON	MEXICO
AGUILAR CORTAZAR LESVIA OLIVA	MEXICO	ARCHUNDIA ESPINOSA ADRIANA	MONTERREY	BARREDA ESCALANTE RAUL	MEXICO
AGUILAR GONZALEZ BEBANA BEATRIZ	CUAUTITLAN (ZCALLI)	ARCHUNDIA GONZALEZ ANA TRICIA	MEXICO	BARRERA LOPEZ FRANCISCO	MONTERREY
AGUILAR GUERRERO JOSE	PUEBLA	ARCHUNDIA GONZALEZ ANA TRICIA	MEXICO	BARRERA MEJIA VERONICA	MEXICO
AGUILAR HPOUITO RICARDO	MEXICO	ARCHUNDIA GONZALEZ ANA TRICIA	MEXICO	BARRERA SALMERON ALBIADRES	ACAPULCO
AGUILAR LARA GUILLERMO	MEXICO	ARCHUNDIA GONZALEZ ANA TRICIA	MEXICO	BARRITO ATLACAN EFRAN	MEXICO
AGUILAR OBESO DAVID	TUJANA	ARECHIGA ORIELAS GL	ACAPULCO	BARRITOS DAVID SAID	TUXTLA GUTIERREZ
AGUILAR PERALTA JOSE GABRIEL	HERMOSILLO	ARECHIGA PICOS JOSE ANGEL	ZACAPAN	BARRITOS DAVID SAID	TUXTLA GUTIERREZ
AGUILAR PEREZ MARIA ISABEL	MEXICO	ARELLANO HERNANDEZ MARTIN	ATLACAMULCO	BARRIOS CURTI GENOVENA	VERACRUZ
AGUILAR ROJAS ADRIANA	PUEBLA	ARELLANO JIMENEZ ANDRES	TORREON	BARRIOS GALLARDO NIVIA MIKELA	MEXICO
AGUILAR ROJAS MANUEL	TORREON	ARELLANO RODRIGUEZ MARIA DECLIA	KOCHIMILCO	BARRIOS PERALTA MARIO ALBERTO	MEXICO
AGUILASOCHO GUTIERREZ JOSE MARIA	SILAO	ARELLANO SOTELO JORGE	NAUCALPAN	BARRIOS VELASCO RENE	MEXICO
AGUILERA NAVARRO MARIA VICTORIA	PUEBLA	ARENAS DIAZ JOSE P. ROBERTO	ECATEPEC	BARRON MANCILLA MARTHA OLIVA	CD. ALTAMIRANO
AGUIRRE ANAYA FRANCISCO VIANEY	MEXICO	ARENAS REGALADO EDEL FELIPE	MEXICO	BARRON VARGAS ALBERTO	MEXICO
AGUIRRE DIAZ ARMANDO	MAZATLAN	ARGOTE OVEDO ALFREDO	TORREON	BARROSO BAÑUELOS ROSA MARGARITA	GUADAJALARA
AGUIRRE JAIN LUZ MELINA	CAJ	ARAS CHOCULE GRISSEL	MEXICO	BASILIO BASILIO MARISOL	POZA RICA
AGUIRRE LOZA JESUS	MEXICO	ARISTA GARCIA ALBA ROSA	MEXICO	BATISTA VILLARREAL EZEQUEL EDGARDO	MEXICO
AGUIRRE OCHOA CLARA	LEON	ARIZA ORTEGA TITO EMILIO	TEIXTLAHUACA	BAUTISTA ANDRADE ROCIO NELLY	MEXICO
AGUIRRE PEREZ DANIEL	MORELIA	ARIZMENDI TAPIA FELIPE	METEPEC	BAUTISTA CASTRO KATIA ELIZETH	LEON
AGUIRRE RAMIREZ FERNANDO	CHIHUAHUA	ARJONA AGUILAR VICTOR HUGO	VERACRUZ	BAUTISTA FLORES ELVIA	NOXALCA
AHMADA GONZALEZ RENE ARMANDO	VILLAHERMOSA	ARJONA HERNANDEZ MIGUEL ARTURO	VILLAHERMOSA	BAUTISTA MCNTERROSAS LILA	NAUCALPAN
AHMADA MENDOZA HECTOR	GUADAJALARA	ARMENDARIZ HERNANDEZ HECTOR JAIME	CD. JUAREZ	BAUTISTA MORALES MIGUEL	PUEBLA
AHMADA OSEGUERA GABRIEL	MEXICO	ARMENITA OLIVEROS HECTOR ANIBAL	NEZAHUALCOYOTL	BAVARDO OLINTANA HUMBERTO RENE	CD. MA
AZPURU CRUCES LORENA VERONICA	COMALCALCO	ARMENITA VEGA FATIMA	MEXICO	BAZAN SANTOS PEDRO	MEXICO
ALAMILLA MENDEZ LUZ ARELIZ	MEXICO	ARREDAÑO ESTRADA JOSE HUGO	GARZA GARCIA	BECERRA ALCANTARA GECMAR NONNE	TLANEPANTLA
ALAMILLA MUÑOZ MIGUEL ANGEL	ACTOPAN	ARREDONDO GALAN JOSE HUGO	CORDOBA	BECERRA REAL VICENTE	MEXICO
ALANS ALANS MA. VIRGINIA	MONTERREY	ARREDONDO HERRERA JUAN FRANCISCO	MEXICO	BECERRA TREJO SERGIO	TUXPAN
ALANS HERRERA JOSE DE JESUS	MONTERREY	ARREDONDO JAUREGUI JOEL	MEXICO	BECERRIL DOMINGUEZ OSCAR	CUAUTITLAN (ZCALLI)
ALANS SALAZAR ROSA MARIA	GUADALUPE	ARELLANO DE LA HOZ JUAN DE DIOS	MEXICO	BECERRIL LOPEZ MANUEL ANGEL	MEXICO
ALARCON RODRIGUEZ JUAN FRANCISCO	ESCOBEDO	ARELLANO JIMENEZ ANDRES	MEXICO	BECERRIL RODRIGUEZ MA. DEL ROSARIO	MEXICO
ALBRANDI SALMERON ARTURO	MEXICO	ARELLANO SOTELO JORGE	MEXICO	BEJAR CORNEJO JORGE RUBEN	HERMOSILLO
ALCALA GONZALEZ JUAN FERNANDO	LEON	ARREOLA AMAYA LAURA	CUAUTITLAN (ZCALLI)	BELLO HERNANDEZ DOLORES	ACAPULCO
ALCALA INDA NORMA RAMONA	TEPEC	ARREOLA CORRAL EMILIO	DURANGO	BELLO HERNANDEZ JOSE SEPAFIN	MEXICO
ALCANTARA MAZON ESPERANZA	MORELIA	ARREOLA MEDINA EUNICE YUNLEN	MORELIA	BELTRAN CABRERA RITA GUADALUPE	CD. SAHAGUN
ALCANTARA PERAZA MA. TERESA	MEXICO	ARRIAGA CARAZA HUGO ALEJANDRO	MEXICO	BELTRAN JIMENEZ MA. TERESA	MEXICO
ALCANTARA PERAZA ANTONIO RESINALDO	TORREON	ARRIAGA ESPINOSA MARCO ANTONIO	MONTERREY	BELTRAN MARIN JESUS A	CHIHUAHUA
ALCANTARA PERAZA ANTONIO	TORREON	ARROYAVE RODRIGUEZ ADOLFO RAFAEL	MONTERREY	BENAVIDES GONZALEZ PRISCILA ITZEL	MONTERREY
ALCANTARA PERAZA RUBEN	TORREON	ARROYO CARRASCO MARIA DE LA LUZ	PUEBLA	BENAVIDES MONTERO ROCIO	MONTERREY
ALCANTARA PERAZA RAUL	TORREON	ARROYO GAVEZ ROBERTO	GUADAJALARA	BENITEZ ESPINOZA LAURA	QUERETARO
ALCANTARA ZEPEDA MAURICIO GUILLERMO	MEXICO	ARROYO HERNANDEZ FRANCISCA	SAN JUAN DEL RIO	BENITEZ HINOJOSA MARIO ALBERTO	TUJANA
ALCATARA MAZON ESPERANZA	VERACRUZ	ARTEAGA ELIAS VICTOR MANUEL	TUJANA	BENITEZ PALAFOX SARA	ORIZABA
ALDAS LIZARRAGA LORENZO	MAZATLAN	ARVIZU LOPEZ VICTOR MANUEL	SAN CRISTOBAL DE LAS CASAS	BENITEZ RAMIREZ EDGARDO	LOMAS VERDES
ALEMAN HERNANDEZ MARIA FLORA	MEXICO	ARVIZU MARIN GUSTAVO	CHIHUAHUA	BERISTAN FLORES CARLOS	SALAMANCA
ALEMAN PACHECO XOCCHITL MARGARITA	MONTERREY	ASTUILLLO DIEGO JESUS	LAZARO CARDENAS	BERISTAN PEREZ GABRIEL	PUEBLA
ALEMAN PEÑA MA. ESTHER	MONTERREY	ASTUILLLO GOMEZ MIGUEL	LAZARO CARDENAS	BERLANGA RAMOS ELPIDIO	NAUCALPAN
ALEMAN RAMOS ROCIO MYRIS	MEXICO	AUSTRIA FRANCO EDGAR ROGELIO	PACHUCA	BERNAL MORENO MAX ALBERTO	MEXICO
ALFARO RODRIGUEZ JOSE MANUEL	ENSENADA	AVALOS GUZMAN ALBERTO	YURIRIA	BETANZOS CASTILLO ADA ELIZABETH	MEXICO
ALFERES MUNGUA RAFAEL	GUADAJALARA	AVALOS SANJUAN ELIZABETH	SALTILLO	BETANZOS GONZALEZ CINTHYA	TUXTLA
ALFONSO ESTRADA DERRIS	TEIXTLA	AVESCES GARCIA RMA ROSA	TLANEPANTLA	BETANZOS PALMA MA. DEL CARMEN	MEXICO
ALMANZA HERNANDEZ LAURA ALICIA	MEXICO	AVELAR GARCIA FRANCISCO	MEXICO	BEZAURY RIVAS PAULINA	MEXICO
ALMONTE HERNANDEZ JACQUELINE JOSEFINA	MEXICO	AVELAR GARCIA MUCIO DE JESUS	MEXICO	BLANCA DIAZ JAVIER	PUEBLA
ALONZO PATRON CARLOS ALVAR	MEXICO	AVELAR ROCHA ADA	MEXICO	BLANCO SERMENT MANUEL EDUARDO	SAN LUIS POTOSI
ALOR GUZMAN MOISES	COAHUILA	AVILA BARAY ANGEL ARMANDO	GUADAJALARA	BLANCO VALENCIA MARIA GUADALUPE	MEXICO
ALQUIRRA PALACIOS GILBERTO	NAUCALPAN	AVILA ESCOBEDO LOURDES MARGARITA	MEXICO	BLAS ALVARADO EMILIA ELIZABETH	COYOACAN
ALTAMIRANO ALMEIDA JUAN CARLOS	MEXICO	AVILA FLORES FRANCISCO	GUADAJALARA	BLAS FIGUEROA GISELDA	MINATITLAN
ALVA LOPEZ LUIS FELIPE	MEXICO	AVILA OLBUN GLORIA	POZA RICA	BLECHNER SAavedra NADYR NEYDA	PUEBLA
ALVARADO GARCIA MA. ISABEL	QUERETARO	AVILA VALDEZ MARCO ANTONIO	DURANGO	BOHORQUES VELANDIA JORGE	MEXICO
ALVARADO MONTERREY BEATRIZ	TUXPAN	AVILA VARGUEZ JORGE	ZARAPAN	BOLAÑOS ANDRADE CARLOS EDUARDO	MEXICO
ALVARADO SALDAÑA HORACIO JAVIER	MONTERREY	AVILES SOTO JESUS	MEXICO	BOLAÑOS HURTADO SANDRA XIMENA	LEON
ALVARADO VENEGAS ANGELICA	MEXICO	AVILA CENTENO MARIA DEL CARMEN	MEXICO	BOLGAO DURAN BERNARDO	MEXICO
ALVAREGA THEBAUD MARIA ROSARIO	MEXICO	AVILA GARCIA SILVIA ISABEL	QUERETARO	BOLÓN HERRERA YOLANDA ISABEL	TEHOSIQUE
ALVAREZ ALFONSO BEATRIZ	MEXICO	AVILA GONZALEZ FRANCISCO	MEXICO	BORJA RODRIGUEZ VALENTINA MINERVA	JEREZ
ALVAREZ ALVAREZ JESUS MARCOS	MEXICO	AVILA LOPEZ FRANCISCO	LOS MOCHIS	BORJA RODRIGUEZ VALENTINA MINERVA	JEREZ
ALVAREZ ARRAZOLA MARCO ANTONIO	MEXICO	AVILA REGIS PATRICIA	PUEBLA	BORJA ROMERO FRANCISCO JAVIER	JOJUTLA
ALVAREZ ARRAZOLA RAUL ALFREDO	MAZATLAN	AZANZA JIMENEZ GABRIEL	LEON	BRAVO AVILES PERLA FRANCISCA	CD. NEZAHUALCOYOTL
ALVAREZ BELGADO RODOLFO	MEXICO	AZPIRI LOPEZ JORGE	MONTERREY	BRAVO CAMON MARISSA ALEJANDRA	MEXICO
ALVAREZ ESPINOZA PEDRO	MEXICO	AZUGA SELAYA MABEL	MEXICO	BRAVO LARA JAVIER	GUADAJALARA
ALVAREZ ESPINOSA SILVIA ADRIANA	MONTERREY	BACAB CAN MIGUEL ANGEL	CAMPECHE	BRAVO VALLE JAIME	MEXICO
ALVAREZ GAMEZ GERARDO OOOO	PEDRAS NEGRAS	BAEZ SANTIAGO OVIDO	CD. OREGON	BRIONES JIMENEZ JOSE GUADALUPE	MEXICO
ALVAREZ GUTIERREZ CIRILO	TUJANA	BAGUANO PEREZ BERNARDO	TAMPICO	BRIONES PEREZ MIGUEL ANGEL	URUAPAN
ALVAREZ HERNANDEZ ENRIQUE	TORREON	BALAM VILLANUEVA DOMINGO FEDERICO	MEXICO	BRITO GONZALEZ JOSE RENÉ	PUEBLA
ALVAREZ LEIVA PATRICIA	MONTERREY	BALANZAR POBLANO PEDRO	MEXICO	BROM VALLADARES ROCIO OTTILIA	MEXICO
ALVAREZ LEZAMA INGRID	MEXICO	BALBUENA FUENTES FELICIANO JUAN	PUEBLA	BRUNNER REYNOLDS NOEMI	MEXICO
ALVAREZ MARTINEZ MIREYA	MEXICO	BALCAZAR VAZQUEZ RICARDO	MEXICO	SU FIGUEROA JEANETH	MEXICO
ALVAREZ MENDEZ MARIA LUISA	MEXICO	BALDERAS REYES PATRICIA VERONICA	SALTILLO	BUENDIA BASILTO SANTOS ALFONSO	MEXICO
ALVAREZ MIRANDA ROSALINA	CD. OREGON	BALDERRAMA BAÑARES JORGE LUIS	MEXICO	BUENDIA GARCIA DESIREE MARTHA	PUEBLA
ALVAREZ RAMOS PEDRO CLAVER	LOS MOCHIS	BALDERRAMA JABALERA EDGAR	MONTERREY	BUENO DIAZ CARLOS ALBERTO	ROSAITO
ALVAREZ SANCHEZ ARMANDO	MEXICO	BALDERRAMA LARRAIN YOLANDA BEATRIZ	MONTERREY	BURROA DELGADO JESUS HUMBERTO	LOS REYES
AMADOR MOLINA LAURA PATRICIA	TLANEPANTLA	BALLEN MARTIN CLAUDIA MARELY	MEXICO	BURROA DELGADO JESUS HUMBERTO	ENSENADA
AMADOR ROBLES VICTOR MANUEL	TUJANA	BALLESTERO MARESMIA AURELIO	MEXICO	BURCIAGA RAMON MELCHOR	MONTELOVA
AMADOR VAZQUEZ LEOPOLDO	TUXTLA GUTIERREZ	BALLESTEROS TORRES MA. TERESA	MORELIA	BURGOS MUÑOZ JORGE	MEXICALI
AMAYA ALIURE JAIME ENRIQUE	SAN LUIS POTOSI	BALTAZAR BARCHENAS ROCIO	MEXICO	BUSTAMANTE VIANA LUIS GUILLERMO	XTLAN DEL RIO
AMAYA VALENZUELA FRANCISCO JAVIER	MEXICO	BAÑUELOS ACOSTA RUBEN	ZARAPAN	BUTRON GARCIA ANGEL FERNANDO	SAN NICOLAS DE LOS GARZA
AMELLER TERRAZAS SANDRA JULIA	HERMOSILLO	BAÑUELOS ACOSTA OSCAR	ZARAPAN	CABAL NARANJO MANUEL ANTONIO	MEXICO
AMEZQUA GONZALEZ JAVIER	MEXICO	BAÑUELOS ACOSTA FERNANDO	ZARAPAN	CABALLERO ALEJANDRO ERAS ALDO	GUADAJALARA
AMEZQUA HERRERA MA. DEL CARMEN	MEXICO	BAÑUELOS ACOSTA CARMEN	GUADAJALARA	CABALLERO LOPEZ DIONICIO FRIELINO	TOLUCA
AMEZQUITA PEREZ SALVADOR	TLANEPANTLA	BAÑUELOS CONTRERAS MONICA	GUADAJALARA	CABALLERO LUENGAS CARMEN	MEXICO
AMGON AMGON SIDORO JORGE	QUAYACA	BAÑUELOS GALLO RUBEN	GUADAJALARA	CABANILLAS SEGURA ARACELI	MEXICO
AMPARANO PACHECO OSCAR JAVIER	HERMOSILLO	BAÑUELOS MEZA JOSE LUIS	QUAYACA	CABRALES DE ANDA JOSE LUIS	GUADAJALARA
ANAYA MERRINO JORGE	LOS MOCHIS	BAÑUELOS MORALES PIDENCIO	LA PAZ	CABRERA ALENSANDROVA TATIANA	MEXICO

Médicos especialistas en radiología e imagen certificados por el Consejo Mexicano de Radiología e Imagen

NOMBRE	LOCALIDAD	NOMBRE	LOCALIDAD	NOMBRE	LOCALIDAD
CABRERA GÓMEZ OCTAVIANO	MEXICO	CASTAÑEDA CRUZ JUAN MANUEL	NEZAHUALCOYOTL	CO PADILLA JOSEFINA	MEXICO
CABRERA LEON JUAN CARLOS	MEXICO	CASTAÑEDA FLORES JOSE EDUARDO	ECATEPEC	CRIGO VILLAGOMEZ LUISA LOURDES	MEXICO
CABRERA LÓPEZ OCTAVIANO	MEXICO	CASTAÑEDA GONZÁLEZ JOSE ANTONIO	MONTERREY	CISNEROS PEREZ ARNULFO	DURANGO
CABRERA MARDUEZ HEINRY	COLOMBIA	CASTAÑEDA MANCERA REY DAVID	MEXICO	CISNEROS RODRIGUEZ MARTHA	MONTERREY
CABRERA TORRES ROBERTO	MEXICALI	CASTAÑEDA ZUÑIGA CARLOS	MEXICO	CISNEROS VICTORINO CESAR	TORREON
CABRERA VALLE MARIO	CD. OBREGÓN	CASTAÑÓN ROVELO ELSA SOCORRO	MEXICO	CLAUDIO MONTECINOS INDIRA TANA	MEXICO
CABRERA ZAMUDIO GABRIEL	CHILPANCIIGO	CASTELLANOS RODRIGUEZ IRMA	BOCA DEL RIO	COBARRUBIAS HERNANDEZ CARLOS ROBERTO	CD. OBREGÓN
CABRERA ZAMUDIO FERNANDO	XALAPA	CASTELLANOS RODRIGUEZ NURY		COBARRUBIAS HERNANDEZ CARLOS ROBERTO	CD. OBREGÓN
CACERES MAGAÑA VICTOR MANUEL	COATZACOALCOS	CASTELLANOS ROSENDO JOSE LUIS ALBERTO	PUEBLA	COBARRUBIAS HERNANDEZ CARLOS ROBERTO	CD. OBREGÓN
CACERES RODRIGUEZ FREDDY	MEXICO	CASTILLO AGUILAR JOSE DE JESUS	PUEBLA	COBARRUBIAS HERNANDEZ CARLOS ROBERTO	CD. OBREGÓN
CACHO GONZALEZ ADRIANA ELOISA	MEXICO	CASTILLO APREDONDO GUILLERMO	SAN NICOLAS DE LOS GARZA	COBARRUBIAS HERNANDEZ CARLOS ROBERTO	CD. OBREGÓN
CADENA MANCERA FERNANDO ARTURO	QUERETARO	CASTILLO ARIAGA MARIA YOLANDA A.	SAN LUIS POTOSI	COBARRUBIAS HERNANDEZ CARLOS ROBERTO	CD. OBREGÓN
CADENA OSTO JUAN JOSE	ACAPULCO	CASTILLO BARRIGA GUSTAVO	QUERNAVACA	COBARRUBIAS HERNANDEZ CARLOS ROBERTO	CD. OBREGÓN
CAJEN GUTIERREZ DINA ARACELI	GUADAJALARA	CASTILLO CONTRERAS GLORIA MARIA	PUEBLA	COBARRUBIAS HERNANDEZ CARLOS ROBERTO	CD. OBREGÓN
CAL Y MAYOR VILLALOBOS MANUEL ANTONIO	MEXICO	CASTILLO CROMINAS SAMUEL	TEPEC	COBARRUBIAS HERNANDEZ CARLOS ROBERTO	CD. OBREGÓN
CALDERON CARDENAS GERMAN	MONTERREY	CASTILLO HERNANDEZ VERONICA	TLALNEPANTLA	COBARRUBIAS HERNANDEZ CARLOS ROBERTO	CD. OBREGÓN
CALDERON GARCIA MARCO ANTONIO	TULTITLAN	CASTILLO LASOSE JOSE LUIS	MEXICO	COBARRUBIAS HERNANDEZ CARLOS ROBERTO	CD. OBREGÓN
CALDERON GUZMAN JOSE	PUEBLA	CASTILLO LIMA JOSE ARTURO	MEXICO	COBARRUBIAS HERNANDEZ CARLOS ROBERTO	CD. OBREGÓN
CALDERON LEON FRANCISCO		CASTILLO LÓPEZ ANTONIO	MEXICO	COBARRUBIAS HERNANDEZ CARLOS ROBERTO	CD. OBREGÓN
CALDERON LÓPEZ JOSE LUIS		CASTILLO LÓPEZ BEATRIZ HORTENSIA	MEXICO	COBARRUBIAS HERNANDEZ CARLOS ROBERTO	CD. OBREGÓN
CALDERON LOZANO MIGUEL ANGEL	PUEBLA	CASTILLO PEREZ MARTIN	MEXICO	COBARRUBIAS HERNANDEZ CARLOS ROBERTO	CD. OBREGÓN
CALDERON QUEVEDO MA. VIRGINIA	TUJANA	CASTILLO REYES MIGUEL ANGEL	CD. OBREGÓN	COBARRUBIAS HERNANDEZ CARLOS ROBERTO	CD. OBREGÓN
CALLEROS MAGAÑAS JESUS EDMUNDO	LA PAZ	CASTILLO SAavedra ENRIQUE	PUEBLA	COBARRUBIAS HERNANDEZ CARLOS ROBERTO	CD. OBREGÓN
CALVA ARODAS MARIO	CHIHUAHUA	CASTILLO SEGURA CARMEN ELENA	MONTERREY	COBARRUBIAS HERNANDEZ CARLOS ROBERTO	CD. OBREGÓN
CALVARIO RAMIREZ CARLOS FELIPE	NAUICALPAN	CASTILLO TRISTAN ABDEL	VERACRUZ	COBARRUBIAS HERNANDEZ CARLOS ROBERTO	CD. OBREGÓN
CALVO ISLAS CONCEPCION	MEXICO	CASTRO ANGULO ZAC-NICTE	VILLAHERMOSA	COBARRUBIAS HERNANDEZ CARLOS ROBERTO	CD. OBREGÓN
CALVO LÓPEZ RUBEN	MEXICO	CASTRO DIAZ ROBERTO	VILLAHERMOSA	COBARRUBIAS HERNANDEZ CARLOS ROBERTO	CD. OBREGÓN
CALZADA GALLEGOS HECTOR DAVID	JUCHITAN	CASTRO FLORES JUAN	ZAMORA	COBARRUBIAS HERNANDEZ CARLOS ROBERTO	CD. OBREGÓN
CAMACHO CAMPOS EMMA ROSA	MEXICO	CASTRO GONZALEZ ANTONIO	CHILPANCIIGO	COBARRUBIAS HERNANDEZ CARLOS ROBERTO	CD. OBREGÓN
CAMACHO FLORES GUILLERMO	SAN RAFAEL	CASTRO GONZALEZ EDUARDO	ZAPOPAN	COBARRUBIAS HERNANDEZ CARLOS ROBERTO	CD. OBREGÓN
CAMACHO GONZALEZ JOSE CANDIDO	SAN MIGUEL DE ALLENDE	CASTRO GUERRERO ADELEMO	ZAPOPAN	COBARRUBIAS HERNANDEZ CARLOS ROBERTO	CD. OBREGÓN
CAMACHO PALOMERA MIRIAM JANAH	PUEBLA	CASTRO MARRA MARIA MARTHA	GUADAJALARA	COBARRUBIAS HERNANDEZ CARLOS ROBERTO	CD. OBREGÓN
CAMACHO QUINTERO JOSE FLORENTINO	ZAPOPAN	CASTRO MEDINA PATRICIA	PUEBLA	COBARRUBIAS HERNANDEZ CARLOS ROBERTO	CD. OBREGÓN
CAMACHO SERNA JESUS	FRANCISCO I.	CASTRO MONTUVA ALMA LETICIA	PUEBLA	COBARRUBIAS HERNANDEZ CARLOS ROBERTO	CD. OBREGÓN
CAMACHO VALDEZ JORGE ALEJANDRO	MONTERREY	CASTRO PEREZ RAUL	PUEBLA	COBARRUBIAS HERNANDEZ CARLOS ROBERTO	CD. OBREGÓN
CAMARGO NERI EVELIA	MEXICO	CASTRO POZOS CESAR A.	MEXICO	COBARRUBIAS HERNANDEZ CARLOS ROBERTO	CD. OBREGÓN
CAMARGO SANTOS PATRICIO	MEXICO	CASTRO SAINTOS JOSE FAUSTO	MEXICO	COBARRUBIAS HERNANDEZ CARLOS ROBERTO	CD. OBREGÓN
CAMPILLO ANEZCUA AMELIA YSABEL	CD. OBREGÓN	CASTRO SAUINI LESLY BEATRIZ	MEXICO	COBARRUBIAS HERNANDEZ CARLOS ROBERTO	CD. OBREGÓN
CAMPIS CAMPOS JESUS MARIA	LEÓN	CASTRO VAZQUEZ MA. LETICIA	MEXICO	COBARRUBIAS HERNANDEZ CARLOS ROBERTO	CD. OBREGÓN
CAMPIS CHAVEZ MARIO HUMBERTO	VILLAHERMOSA	CASTRO VAZQUEZ JOAQUIN E.	MEXICO	COBARRUBIAS HERNANDEZ CARLOS ROBERTO	CD. OBREGÓN
CAMPIS COY MARIO	MONTERREY	CATALAN SERRANO ALFREDO	MEXICO	COBARRUBIAS HERNANDEZ CARLOS ROBERTO	CD. OBREGÓN
CAMPIS DIAZ UZLAMEX	MEXICO	CATARINA MAMAN OMAR NILO	MEXICO	COBARRUBIAS HERNANDEZ CARLOS ROBERTO	CD. OBREGÓN
CAMPIS ESPINAL ANA LEYDA	MEXICO	CAUJURO CASTELAN NORMA LIZET	MEXICO	COBARRUBIAS HERNANDEZ CARLOS ROBERTO	CD. OBREGÓN
CAMPIS LARA JORGE	MEXICO	CAVADA SALAZAR REYNA GUADALUPE	MEXICO	COBARRUBIAS HERNANDEZ CARLOS ROBERTO	CD. OBREGÓN
CAMPIS MALVAREZ HECTOR RUBEN	TLALNEPANTLA	CAJARRA SALAZAR REYNA GUADALUPE	MEXICO	COBARRUBIAS HERNANDEZ CARLOS ROBERTO	CD. OBREGÓN
CAMPIS MARTINEZ GRACIELA	NAUICALPAN	CAJAZOS GARZA ANTONIO	MEXICO	COBARRUBIAS HERNANDEZ CARLOS ROBERTO	CD. OBREGÓN
CAMPIS MAY JUAN JOSE	CD. MADERO	CAZARES CRUZ KATIUSKA	MEXICO	COBARRUBIAS HERNANDEZ CARLOS ROBERTO	CD. OBREGÓN
CAMPIS PEREZ YOLANDA	MEXICO	CAZARES MARTINEZ JOSE ANGEL	MEXICO	COBARRUBIAS HERNANDEZ CARLOS ROBERTO	CD. OBREGÓN
CANALES BUENDIA JESUS	MORELIA	CAZARES URBINA OMAR	MEXICO	COBARRUBIAS HERNANDEZ CARLOS ROBERTO	CD. OBREGÓN
CANALES MAGALLANES HECTOR AURELIO	SALTILLO	CAZARES MARTINEZ JOSE ANGEL	MEXICO	COBARRUBIAS HERNANDEZ CARLOS ROBERTO	CD. OBREGÓN
CANDELES MONTUVA ESTEBA	MEXICO	CAZARIN CARTEGENA ANA GUADALUPE	MEXICO	COBARRUBIAS HERNANDEZ CARLOS ROBERTO	CD. OBREGÓN
CANESSI FERNANDEZ JOSE LUIS	CD. JIAREZ	CEBALLOS CEBALLOS JOEL	MEXICO	COBARRUBIAS HERNANDEZ CARLOS ROBERTO	CD. OBREGÓN
CANO CRUZ CARLOS ALBERTO	DULACAN	CEBALLOS ESPINOSA ROGELIO	MEXICO	COBARRUBIAS HERNANDEZ CARLOS ROBERTO	CD. OBREGÓN
CANO MUÑOZ IGNACIO	DAXACA	CEBALLOS HERNANDEZ JOSE ANTONIO	MEXICO	COBARRUBIAS HERNANDEZ CARLOS ROBERTO	CD. OBREGÓN
CANTO VERA ROSALINDA	GUADALUPE	CEDELLO RIOS VALENTE	MEXICO	COBARRUBIAS HERNANDEZ CARLOS ROBERTO	CD. OBREGÓN
CANTU GARCIA GASPAS	TLALNEPANTLA	CEJA ROMERO JORGE	MEXICO	COBARRUBIAS HERNANDEZ CARLOS ROBERTO	CD. OBREGÓN
CANTU GONZALEZ VICTOR HUGO	MONTERREY	CELUJO GONZALEZ ROSA MARINA	MEXICO	COBARRUBIAS HERNANDEZ CARLOS ROBERTO	CD. OBREGÓN
CANTU LOZANO SERVANDO	REYNOSA	CELAYA CASTRO JESUS ALBERTO	MEXICO	COBARRUBIAS HERNANDEZ CARLOS ROBERTO	CD. OBREGÓN
CANTU PEDRAZA NANCY GLORIA	MONTERREY	CELAYA LILIAN BLANCA JULIA	MEXICO	COBARRUBIAS HERNANDEZ CARLOS ROBERTO	CD. OBREGÓN
CANTU ZIZUMBO PEDRO	MONTERREY	CELAYA LILIAN JESUS ALBERTO	MEXICO	COBARRUBIAS HERNANDEZ CARLOS ROBERTO	CD. OBREGÓN
CARAZO CONTRERAS MARTHA EUGENIA	SAN NICOLAS DE LOS GARZA	CELAYA LILIAN JESUS ALBERTO	MEXICO	COBARRUBIAS HERNANDEZ CARLOS ROBERTO	CD. OBREGÓN
CARAZO LACAYO CARLOS RAFAEL	SAN LUIS RIO COLORADO	CELAYA LILIAN JESUS ALBERTO	MEXICO	COBARRUBIAS HERNANDEZ CARLOS ROBERTO	CD. OBREGÓN
CARBAJAL GONZALEZ GERMAN	PUEBLA	CELAYA LILIAN JESUS ALBERTO	MEXICO	COBARRUBIAS HERNANDEZ CARLOS ROBERTO	CD. OBREGÓN
CARDENAS BRISENO ESTHER BRICIEDA	MEXICO	CELAYA LILIAN JESUS ALBERTO	MEXICO	COBARRUBIAS HERNANDEZ CARLOS ROBERTO	CD. OBREGÓN
CARDENAS CHAVEZ OFELIA	MARAVATIO	CELAYA LILIAN JESUS ALBERTO	MEXICO	COBARRUBIAS HERNANDEZ CARLOS ROBERTO	CD. OBREGÓN
CARDENAS FERNANDEZ FERNANDO DE JESUS	SAN NICOLAS DE LOS GARZA GARCIA	CELAYA LILIAN JESUS ALBERTO	MEXICO	COBARRUBIAS HERNANDEZ CARLOS ROBERTO	CD. OBREGÓN
CARDENAS LOPEZ GILBERTO	GUADAJALARA	CELAYA LILIAN JESUS ALBERTO	MEXICO	COBARRUBIAS HERNANDEZ CARLOS ROBERTO	CD. OBREGÓN
CARDENAS MOLINA GERARDO	GUADAJALARA	CELAYA LILIAN JESUS ALBERTO	MEXICO	COBARRUBIAS HERNANDEZ CARLOS ROBERTO	CD. OBREGÓN
CARDONA MARTINEZ CESAR	SAN LUIS POTOSI	CELAYA LILIAN JESUS ALBERTO	MEXICO	COBARRUBIAS HERNANDEZ CARLOS ROBERTO	CD. OBREGÓN
CARDOSO RAMON JOSE MANUEL	MONTERREY	CELAYA LILIAN JESUS ALBERTO	MEXICO	COBARRUBIAS HERNANDEZ CARLOS ROBERTO	CD. OBREGÓN
CARDOSO TELLEZ GIOELA	CHIHUAHUA	CELAYA LILIAN JESUS ALBERTO	MEXICO	COBARRUBIAS HERNANDEZ CARLOS ROBERTO	CD. OBREGÓN
CARETA UNZUETA ADAM	MEXICO	CELAYA LILIAN JESUS ALBERTO	MEXICO	COBARRUBIAS HERNANDEZ CARLOS ROBERTO	CD. OBREGÓN
CARRILLO LÓPEZ FELIPE	MEXICO	CELAYA LILIAN JESUS ALBERTO	MEXICO	COBARRUBIAS HERNANDEZ CARLOS ROBERTO	CD. OBREGÓN
CARRIÑO CORTES FERNANDO	MEXICO	CELAYA LILIAN JESUS ALBERTO	MEXICO	COBARRUBIAS HERNANDEZ CARLOS ROBERTO	CD. OBREGÓN
CARMONA DIAZ ENRIQUETA	MEXICO	CELAYA LILIAN JESUS ALBERTO	MEXICO	COBARRUBIAS HERNANDEZ CARLOS ROBERTO	CD. OBREGÓN
CARMONA SANCHEZ ADRIANA	MEXICO	CELAYA LILIAN JESUS ALBERTO	MEXICO	COBARRUBIAS HERNANDEZ CARLOS ROBERTO	CD. OBREGÓN
CARO VELASQUEZ CESAR GUIDO	MEXICO	CELAYA LILIAN JESUS ALBERTO	MEXICO	COBARRUBIAS HERNANDEZ CARLOS ROBERTO	CD. OBREGÓN
CARRALES CATALAN SANDY	MEXICO	CELAYA LILIAN JESUS ALBERTO	MEXICO	COBARRUBIAS HERNANDEZ CARLOS ROBERTO	CD. OBREGÓN
CARRANZA BARDON ADRIANA	PUEBLA	CELAYA LILIAN JESUS ALBERTO	MEXICO	COBARRUBIAS HERNANDEZ CARLOS ROBERTO	CD. OBREGÓN
CARRANZA FLORES MA. DE LA LUZ	MEXICO	CELAYA LILIAN JESUS ALBERTO	MEXICO	COBARRUBIAS HERNANDEZ CARLOS ROBERTO	CD. OBREGÓN
CARRANZA MAGNOLIA JACQUE	MEXICO	CELAYA LILIAN JESUS ALBERTO	MEXICO	COBARRUBIAS HERNANDEZ CARLOS ROBERTO	CD. OBREGÓN
CARRANZA ZAMORA RAMON	MEXICO	CELAYA LILIAN JESUS ALBERTO	MEXICO	COBARRUBIAS HERNANDEZ CARLOS ROBERTO	CD. OBREGÓN
CARRASCO DIAZ BLANCA ROSA	MEXICO	CELAYA LILIAN JESUS ALBERTO	MEXICO	COBARRUBIAS HERNANDEZ CARLOS ROBERTO	CD. OBREGÓN
CARRASCO REYNALDO EYSA ROSSANA	MEXICO	CELAYA LILIAN JESUS ALBERTO	MEXICO	COBARRUBIAS HERNANDEZ CARLOS ROBERTO	CD. OBREGÓN
CARRON PEREZ SILVIO	MEXICO	CELAYA LILIAN JESUS ALBERTO	MEXICO	COBARRUBIAS HERNANDEZ CARLOS ROBERTO	CD. OBREGÓN
CARRERA FELIX SILVIA GUADALUPE	MEXICO	CELAYA LILIAN JESUS ALBERTO	MEXICO	COBARRUBIAS HERNANDEZ CARLOS ROBERTO	CD. OBREGÓN
CARRIBERO JUAREZ HIGINIO	MEXICO	CELAYA LILIAN JESUS ALBERTO	MEXICO	COBARRUBIAS HERNANDEZ CARLOS ROBERTO	CD. OBREGÓN
CARRILLO ARELLANO SONIA GABRIELA	MEXICO	CELAYA LILIAN JESUS ALBERTO	MEXICO	COBARRUBIAS HERNANDEZ CARLOS ROBERTO	CD. OBREGÓN
CARRILLO CANTO SANTIAGO	MEXICO	CELAYA LILIAN JESUS ALBERTO	MEXICO	COBARRUBIAS HERNANDEZ CARLOS ROBERTO	CD. OBREGÓN
CARRILLO CORONADO JOSE	MEXICO	CELAYA LILIAN JESUS ALBERTO	MEXICO	COBARRUBIAS HERNANDEZ CARLOS ROBERTO	CD. OBREGÓN
CARRILLO INFANZON RAUL EDUARDO	MEXICO	CELAYA LILIAN JESUS ALBERTO	MEXICO	COBARRUBIAS HERNANDEZ CARLOS ROBERTO	CD. OBREGÓN
CARRILLO INFANZON SANDRA NELLY	MEXICO	CELAYA LILIAN JESUS ALBERTO	MEXICO	COBARRUBIAS HERNANDEZ CARLOS ROBERTO	CD. OBREGÓN
CARRILLO LÓPEZ FELIPE	MEXICO	CELAYA LILIAN JESUS ALBERTO	MEXICO	COBARRUBIAS HERNANDEZ CARLOS ROBERTO	CD. OBREGÓN
CARRILLO MARTINEZ MIGUEL A.	MEXICO	CELAYA LILIAN JESUS ALBERTO	MEXICO	COBARRUBIAS HERNANDEZ CARLOS ROBERTO	CD. OBREGÓN
CARRILLO MEZO ROGER ANTONIO	MEXICO	CELAYA LILIAN JESUS ALBERTO	MEXICO	COBARRUBIAS HERNANDEZ CARLOS ROBERTO	CD. OBREGÓN
CARRILLO RIOS CRISTINA GENOVEVA	MEXICO	CELAYA LILIAN JESUS ALBERTO	MEXICO	COBARRUBIAS HERNANDEZ CARLOS ROBERTO	CD. OBREGÓN
CARRILLO SOLIS TRINIDAD	MEXICO	CELAYA LILIAN JESUS ALBERTO	MEXICO	COBARRUBIAS HERNANDEZ CARLOS ROBERTO	CD. OBREGÓN
CARRILLO TAMEZ RENÉ	MEXICO	CELAYA LILIAN JESUS ALBERTO	MEXICO	COBARRUBIAS HERNANDEZ CARLOS ROBERTO	CD. OBREGÓN
CASALE MENIER DANTE RAFAEL	MEXICO	CELAYA LILIAN JESUS ALBERTO	MEXICO	COBARRUBIAS HERNANDEZ CARLOS ROBERTO	CD. OBREGÓN
CASAS MARTINEZ HUMBERTO	MEXICO	CELAYA LILIAN JESUS ALBERTO	MEXICO	COBARRUBIAS HERNANDEZ CARLOS ROBERTO	CD. OBREGÓN
CASAS MARTINEZ DIEGO	MEXICO	CELAYA LILIAN JESUS ALBERTO	MEXICO	COBARRUBIAS HERNANDEZ CARLOS ROBERTO	CD. OBREGÓN
CASARES CRUZ KATIUSKA	MEXICO	CELAYA LILIAN JESUS ALBERTO	MEXICO	COBARRUBIAS HERNANDEZ CARLOS ROBERTO	CD. OBREGÓN
CASARES TREVIÑO MA. JOSEFA	MEXICO	CELAYA LILIAN JESUS ALBERTO	MEXICO	COBARRUBIAS HERNANDEZ CARLOS ROBERTO	CD. OBREGÓN
CASAS ROMERO SANDRA	MEXICO	CELAYA LILIAN JESUS ALBERTO	MEXICO	COBARRUBIAS HERNANDEZ CARLOS ROBERTO	CD. OBREGÓN
CASCAJARES MURILLO TIRSO	MEXICO	CELAYA LILIAN JESUS ALBERTO	MEXICO	COBARRUBIAS HERNANDEZ CARLOS ROBERTO	CD. OBREGÓN
CASIAN CASTELLANOS GUSTAVO ADOLFO	MEXICO	CELAYA LILIAN JESUS ALBERTO	MEXICO	COBARRUBIAS HERNANDEZ CARLOS ROBERTO	CD. OBREGÓN
CASIAN SALAS CARLOS FRANCISCO	MEXICO	CELAYA LILIAN JESUS ALBERTO	MEXICO	COBARRUBIAS HERNANDEZ CARLOS ROBERTO	CD. OBREGÓN
CASILLAS HIDALGO ANA GEORGINA	MEXICO	CELAYA LILIAN JESUS ALBERTO	MEXICO	COBARRUBIAS HERNANDEZ CARLOS ROBERTO	CD. OBREGÓN
CASTANI LUIGO ENRIQUE	MEXICO	CELAYA LILIAN JESUS ALBERTO	MEXICO	COBARRUBIAS HERNANDEZ CARLOS ROBERTO	CD. OBREGÓN
CASTAÑEDA CAMARILLO LAURA LUCIA	MEXICO	CELAYA LILIAN JESUS ALBERTO	MEXICO	COBARRUBIAS HERNANDEZ CARLOS ROBERTO	CD. OBREGÓN
CASTAÑEDA CRUZ MIGUEL ANGEL	MEXICO	CELAYA LILIAN JESUS ALBERTO	MEXICO	COBARRUBIAS HERNANDEZ CARLOS ROBERTO	CD. OBREGÓN

Médicos especialistas en radiología e imagen certificados por el Consejo Mexicano de Radiología e Imagen

NOMBRE	LOCALIDAD	NOMBRE	LOCALIDAD	NOMBRE	LOCALIDAD
DE ITA HERNANDEZ RAMON	PUEBLA	ENASITIGA CASTILLO VERONICA	MEXICO	FLORES SOSA LUIS	MEXICO
DE LA BARRERA FIGUEROA XAVIER	MEXICALI	ESCALANTE MUÑOZ OSCAR	MEXICO	FLORES TORRES JUAN ANTONIO	MONTERREY
DE LA CRUZ ARIAS MARIA LUISA	VILLAHERMOSA	ESCALANTE VALE SIMON	CD. JUAREZ	FLORES VALENZUELA MALCO ENRIQUE	AGUASCALIENTES
DE LA CRUZ LEDESMA CARLOS	TULA DE ALLENDE	ESCALONA MURO ROSELIO VICTOR	MEXICO	FONS CASTAFEDA JUAN HUMBERTO	CUERNAVACA
DE LA LUZ LOPEZ JORGE	MSANTULA	ESCAMILLA FLORES ARMANDO	LEON	FONS ZAVALA MANUEL DE JESUS	LA PAZ
DE LA MORA GUADALAJA GABRIELA	MEXICO	ESCOBAR GALCHRIST MARIA LUCIA	MEXICO	FORZ ESCOFFE ALEJANDRO	MERIDA
DE LA PORTILLA VILLA NUEVA MARIO ALBERTO	MONTERREY	ESCOBAR HERNANDEZ NOA	MEXICO	FOREY OROPEZA ESTEBAN	MEXICO
DE LA TORRE BELTRAN JOSE DE JESUS	GUADAJALARA	ESCOBAR PRIETO ADOLFO	SAN PEDRO GARZA GARCIA	FRAGOZO SILVA LEOPOLDO	
DE LA TORRE ESPARZA SILVIA	TUJANA	ESCOBAR SANDOVAL ALEJANDRO	XALAPA	FRAIRE DEL FERRO GLORIA VERONICA	MONTERREY
DE LA TORRE GONZALEZ HECTOR	MEXICALI	ESCOBEDO PEREZ GUSTAVO	CASTAÑO	FRANCO CASTELLANOS VICENTE RODOLFO	NAUCLAPAN
DE LOS REYES TORRES VICTOR MANUEL	AGUASCALIENTES	ESCOBEDO SANTILLAN JUAN	RIO VERDE	FRANCO MADRIGAL ANGEL DAVID	CD. JUAREZ
DE LOS SANTOS SANDHE Z SERGIO	HUAMANTLA	ESCOBEDO VELAZQUEZ JOSE INES	SALTILLO	FRANCO RODRIGUEZ JORGE ABEL	ENSENADA
DE LOS SANTOS VILLAPREAL FELIX	MONTERREY	ESCUDERO CABRERA MARIA DEL CARMEN	ORIZABA	FRANCO RODRIGUEZ SALVADOR	
DE LUNA MORENO JUVENTINO	REYNOSA	ESCUITA RAMOS JUAN BERNARDO	GUADAJALARA	FRAUSTO RODRIGUEZ NANCY ARIADNA	MEXICO
DE MONA CHICO MANUEL SILVESTRE	MEXICO	ESPADAS REYES FELIX NANI	MEXICO	FREYRE FULIDO MARTHA IRENE	TEHUACAN
DE OSIO RODRIGUEZ PERLA DALIA	ENSENADA	ESPAÑA DE ROBLES CARLOS MIGUEL	GUADALUPE	FRIAS GUILLOT TADEO ALEJANDRO	MEXICO
DE SANTIAGO RIVAS HIRAM	NEZAHUALCOYOTL	ESPARZA GONZALEZ FRED	MEXICO	FUENTES CAMPOS HECTOR	QUERETARO
DE UÑA FLORES ARMANDO	MEXICO	ESPARZA LOPEZ YOLANDA	GUADAJALARA	FUENTES LORONA ROSAURA	MEXICO
DE URQUIJO CARMONA MARIA ELENA	MEXICO	ESPARZA PLATA RAUL ANDRES	CD. QUAHTEMOC	FUENTES ESCUDERO SERGIO	CD. FENEX MACUSPANA
DEGOLLADO CORDOVA JOSE ANTONIO	MEXICO	ESPARZA SEDAS ROSA ESTELA	MEXICO	FUENTES GARCIA MARGARITA	MEXICO
DEL ANGEL PONCE AMALIA	MONTERREY	ESPEJO FONSECA AURA RUBI	MEXICO	FUENTES RANDEL MARIA ALEJANDRA	MEXICO
DEL BOSQUE PATON CRISTINA	MEXICO	ESPERANZA LAQUINES HECTOR	NOGALES	GAITAN GALINDO JORGE ENRIQUE	AGUASCALIENTES
DEL CASTILLO DIAZ LAURA	PUEBLA	ESPERANZA ROBLES SONIA PATRICIA	QUERETARO	GALAVEZ OROPEZA JOSE JUAN	MONTERREY
DEL CASTILLO LEAL ANILA	MONTERREY	ESPERON GUTIERREZ JOSE RAFAEL	PUEBLA	GALAZ ESPINOZA NELSON	ACAPULCO
DE LA CRUZ CASTRO MARIA ANTONIETA	PARANITA	ESPIDO HERNANDEZ CARLOS JAVIER	MEXICO	GALDAMEZ BARRIOS RAFAEL	TAPACHULA
DEL MORAL GOMEZ MA. DE LOS ANGELES	NAUCLAPAN	ESPINOSA ASTAZARAN JORGE	HERMOSILLO	GALDERON GUZMAN JOSE	PUEBLA
DEL PINO HERMOJILLA JORGE	TAPACHULA	ESPINOSA BADAL EDUARDO	ZAPOCAN	GALINDO DIAZ TEOFILO	POZA RICA
DEL POZZO MASTACHI JOSE ALBERTO	IRAPUATO	ESPINOSA CRUZ VERONICA	ECATEPEC	GALINDO CENTENO HECTOR MANUEL	DURANGO
DEL RIO RIZO JOSE LUIS	KOCHIMILCO	ESPINOSA LEAL FRANCISCO RAFAEL	MONTERREY	GALINDO LARA JUAN RAUL	MAZATLAN
DEL TORO REYNA ARNOLDO	PEDRAS NEGRAS	ESPINOSA LUNA BLANCA LUZ	XALAPA	GALINDO ORTIZ ADRIANA	CHULULA
DEL VALLE SANDOVAL HECTOR	IRAPUATO	ESPINOSA OROPEZA ORBULIA	PACHUCA	GALINDO RAMOS NORMA RAQUEL	NAUCLAPAN
DE LA TORRE SEPULVEDA CONRADO	SANTA ROSALIA	ESPINOSA PERALTA KATHYA EVA	IZTAPALAPA	GALINDO YANEZ JOSE ALFREDO	POZA RICA
DELGADILLO ALCARAZ CESAR EMILIO ANTONIO	TUJANA	ESPINOSA RAMIREZ GILBERTO	PUEBLA	GALINDO YANEZ JOSE ALFREDO	POZA RICA DE HGO
DELGADILLO CRISTERNA RAUL	ZAPOCAN	ESPINOSA ROBLES SONIA PATRICIA	TUXTLA GUTIERREZ	GALLEGOS GONZALEZ MIRIAM	NAUCLAPAN
DELGADILLO GALVAN JOSE GUILLERMO	AGUASCALIENTES	ESPINOSA TORRES FIDEL	TUJANA	GALLEGOS HERRERA EVA	GUADAJALARA
DELGADILLO RUIZ SOLEDAD	PUEBLA	ESPINOSA GONZALEZ ISABEL	MEXICO	GALLEGOS LOSOVA SERGIO	ACUÑA
DELGADO ALCALDE FERNANDO	JEREZ	ESPINOSA RAMIREZ JOSE LUIS	IRAPUATO	GALLEGOS SANCHEZ MARIA GUADALUPE	POZA RICA
DELGADO ARZALUIZ JULIA	MEXICO	ESPOSITOS GONZALEZ JUAN DE JESUS	MERIDA	GALLIA ELIZONDO ARMANDO NAPOLION	CD. MADERO
DELGADO HERNANDEZ ROSA DELIA	MEXICO	ESQUIVEL ESTRADA JUAN ALBERTO	VALLE HERMOSO	GALVAN GARZA CLAUDIA	SALTILLO
DELGADO HERRERA RAUL	CD. JUAREZ	ESQUIVEL PEREZ RICARDO	MATAMOROS	GALVAN LOPEZ WALTER	CELAYA
DELGADO PEREZ BRAMELA MARCO ANTONIO	IXTAPALUCA	ESTANDIA CARO MANUEL	MEXICO	GALVAN PEÑA MARIO E	MEXICO
DELGADO TERRAZAS EDITH CECILIA	IGUALA	ESTRADA GUERRERO JOSE LUIS	ACAPULCO	GALVAN WILLANUEVA FLOR	PACHUCA
DE LOS SANTOS WILLERA L. FELIX JAVIER	SAN PEDRO GARZA GARCIA	ESTRADA GUTIERREZ ANA EMELIA	IXTAPALUCA	GALVAN ZAVALA MARIA ISABEL	TLAQUEPAQUE
DELSOL PEREZ CLAUDIA MARCELA	MEXICO	ESTRADA JARAMILLO JOSE CONCEPCION	SAN NICOLAS DE LOS GARZA	GALVEZ FERREBRINO NORMANDO	MEXICALI
DENA ESPINOSA ERNESTO JAVIER	MEXICO	ESTRADA LOPEZ CLAUDIA DENIS	MEXICO	GAMARRA ARAUJO EDGAR	MEXICO
DESCHAMPS DIAZ HORACIO	MEXICO	ESTRADA SALAZAR ALMA ROSA	MEXICO	GAMBOA ENCALAGA MIRIAM DEL SOCORRO	TOLUCA
DEVORA MARQUEZ MARIA EUGENIA	GOMEZ PALACIOS	ESTUDILLO AGUILAR MIGUEL ANGEL	TEPEC	GAMBOA MORENO LILIANA ISABEL	DURANGO
DIAZ ALVARADO CARLOS JAVIER	TEHUACAN	FACHA GARCIA MARIA TERESA	MEXICO	GAMBOA SOLIS RAUL	MONTERREY
DIAZ ANDRADE FERNANDO	CD. MENDOZA	FACIO MENDEZ LUZZA	TORREON	GAMIZ CALDERON IGNACIO	CD. QUAHTEMOC
DIAZ ANGELES JENARO	MEXICO	FARIAS ALVIA MODESTO	TUPLAN	GAMIZ COMPEAN ELISEO	TAMPOCO
DIAZ BARBOSA NORMA LETICIA	FORREON	FELIX VALDIVIA GLORIA CECILIA	TUPLAN	GAMIZ CUADRAS NANCY GUADALUPE	LOS MOCHIS
DIAZ CAMPOS FRANCISCO JAVIER	MEXICO	FELIX MATUNIGA JORGE LUIS	MEXICO	GAMIZ CUADRAS JOSE ISABEL	LOS MCHS DEL COLORADO
DIAZ CARDEÑA SALVADOR EDUARDO	ZHUATANEJO	FELIX SANCHEZ JOSE ROMULO	NOGALES	GAMIZ URBINA JORGE MARIO	MONTERREY
DIAZ CASTELLANOS RICARDO	MERIDA	FERRAT MONTALVO LEONIGILDO	CULIACAN	GAMMO JAMES DAVEL A	JALISCO
DIAZ CENDEJAS CUAHTEMOC	CD. GUZMAN	FERNANDEZ BOLIGAS ANTONIO	MEXICO	GAMMO GONZALEZ MARCO ANTONIO	SALAMANCA
DIAZ DE LEON CASTELA ZO ARMANDO	LEON	FERNANDEZ CARREON JESUS ANTONIO	MEXICO	GAMMO ZAMORA ROSA MARIA	CD. OREGON
DIAZ DIAZ ELIZABETH	MEXICO	FERNANDEZ DEL CAMPO MARINA	PUEBLA	GARCIA VARRAS JOSE MANUEL	MEXICO
DIAZ FARRAN JUAN CARLOS	MEXICO	FERNANDEZ DE LARA BARRERA YENI	MEXICO	GARCÉS NAVARRO ROMELIA	CALI
DIAZ FLORES CLAUDIA	GUADAJALARA	FERNANDEZ DEL CAMPO MARINA	GUADALUPE	GARCIA ALTAMIRANO NORMA	GUADAJALARA
DIAZ INERA VICENTE RAFAEL	MEXICO	FERNANDEZ DE LA TORRE JORGE	SAN PEDRO GARZA GARCIA	GARCIA AMEZCUITA KARINA GUADALUPE	DAWACA
DIAZ GONZALEZ AGUSTIN	COLIMA	FERNANDEZ GARCIA BLANCA LILIA	XOCHIMILCO	GARCIA ARANJO SOPRADA LETICIA	MEXICO
DIAZ GONZALEZ RIVERO FRANCISCO	MORELIA	FERNANDEZ NOLASCO RAFAEL	QUAUTLA	GARCIA BARENQUE MARTHA PATRICIA	CUERNAVACA
DIAZ MALDONADO ERNESTO	TOLUCA	FERNANDEZ OROZCO MARIA ANTONIA	GUADAJALARA	GARCIA BLANCO MARIA DEL CARMEN	MEXICO
DIAZ OSUNA MARIA PATRICIA	MEXICO	FERNANDEZ PEREZ ELVIA	ZINACANTERPEC	GARCIA CABRERA JAVIER	MEXICO
DIAZ PERCHES RODOLFO	GUADAJALARA	FERNANDEZ PINTO CASTO	COMITAN	GARCIA CALDERON MARIA DEL ROSARIO	MEXICO
DIAZ PEREZ FELIPE	TUJANA	FERNANDEZ RICO FAVIOLA	LEON	GARCIA CARBAJAL VIDAL PEDRO	CD. JUAREZ
DIAZ POPOICA ALMA LETICIA	MEXICO	FERNANDEZ SAGAHON ELISA JIMENA	MONTERREY	GARCIA DE LA FUENTE JOSE ALBERTO	MONTERREY
DIAZ RODRIGUEZ JUAN ANDRES	GUADAJALARA	FERNANDEZ TAPIA SERGIO	MEXICO	GARCIA DE LA TORRE JORGE	MORELIA
DIAZ TREVIÑO GUSTAVO MELCHOR	MEXICO	FERNANDEZ VAZQUEZ JOSE LUIS	TOLUCA	GARCIA DOMINGUEZ EPFREN	ECATEPEC
DIB DIAZ GABRIEL	MEXICO	FERRAL RIOS HECTOR	MEXICO	GARCIA ESTANON MARIO FRANCISCO	MEXICO
DIEGO CRUZ FERNANDO	CD. MADERO	FERRARI CARBALLO TABARE ERNESTO	MEXICO	GARCIA FERNANDEZ JOSE LUIS	MEXICO
DIEGO SILVA RICO CATALINA	MONTERREY	FERRAT MONTALVO LEONIGILDO	MEXICO	GARCIA FIGUEROA MANUEL	QUERETARO
DEGUERZ GONZALEZ JUAN LUIS	MEXICO	FERRERA MARTINEZ CLAUDIA	TOLUCA	GARCIA FLORES YOLANDA	VERACRUZ
DES SUAREZ PILAR	HUQUILUCAN	FERRERO RIGOVEN ROQUE HUMBERTO	MEXICO	GARCIA GALLEGOS VICTOR MANUEL	GUADAJALARA
DOMINGUEZ BENTANA ANA LUISA	MEXICO	FERRUFINO PEREYRA WILMA	MEXICO	GARCIA GARCIA MARINA	TAMPOCO
DOMINGUEZ CAMBACAZA RAMON PATRICIO	MEXICO	FERRUS RODRIGUEZ LOURDES DEL C.	SALINA CRUZ	GARCIA GARCIA GUILLERMO TRINIDAD	OMQUILPAN
DOMINGUEZ DOMINGUEZ VICTOR	MEXICO	FIESCO GOMEZ LUIS EDUARDO	MEXICO	GARCIA GARRAY FELIPE DE JESUS	GUADAJALARA
DOMINGUEZ FERNANDEZ LUIS	CD. MADERO	FIGUEROA FIGUEROA GUSTAVO	GUADAJALARA	GARCIA GOMEZ JAVIER	MEXICO
DOMINGUEZ PONCE JOSE ALFREDO	LOS MOCHIS	FIGUEROA FLORES RAFAEL	CUERNAVACA	GARCIA GOMEZ FRANCISCO ACAYACATL	MEXICO
DOMINGUEZ RAMON JULIAN	CATEMAGO	FIGUEROA GARCIA DAVID	CD. GUZMAN	GARCIA GONZALEZ JOSEFINA	XALAPA
DOMINGUEZ RODRIGUEZ PEDRO	SALTILLO	FIGUEROA MILLAN JOSE ANTONIO	TOLUCA	GARCIA GONZALEZ ANA ROSA	MEXICO
DOMINGUEZ SALDANA HECTOR	MEXICO	FIGUEROA PAZOS ESTEBAN	MEXICO	GARCIA GUERRERO ELVIRA	TORREON
DOMINGUEZ TRUJILLO J. GUADALUPE	ARRAGA	FIGUEROA SANJUAN ROSA CELESTE	MEXICO	GARCIA GUZMAN NANCY	TECAMA
DOMINGUEZ VALLEJO MARIA A. NA	ACAMBARO	FIGUEROA SANCHEZ GERARDO MAURICIO	GUADAJALARA	GARCIA BARRA JORGE ADALBERTO	MONTERREY
DOSAL BURCIAGA DAVID	VERACRUZ	FIGUEROA SCRIA FRANCISCO J.	TOLUCA	GARCIA JIMENEZ MARIA MAVELA	ESTADO DE MEXICO
DOSAL BURCIAGA JOSE FORTUNATO	IRAPUATO	FIMBRES FRANCO RODOLFO	HERMOSILLO	GARCIA JURADO MA. REFUGIO	RIO BLANCO
DURAN CARDENAS MARIO H.	RAPUATO	FLORES ARANDA OSCAR	CHIHUAHUA	GARCIA LOPEZ ROSA MARIA	ACAMBARO
DURAN SOTO MARIA ELENA	MEXICO	FLORES ARMAS EDUARDO MIGUEL	MEXICO	GARCIA LOPEZ VIRGINIA	CARDENAS
DUVIGNAU MORENO CHRISTIAN	LEON	FLORES BURGOS ANTONIO	MONTERREY	GARCIA MALDONADO OFELIA	TULITILAN
DZIE LOPEZ LIGIA BEATRIZ	MEXICO	FLORES CANTU LUIS EDUARDO	MEXICO	GARCIA MARQUEZ ARTURO	XALAPA
ECHAURI MARRQUIN EDWUNG	MEXICO	FLORES COBOS ADA ELISA	PUEBLA	GARCIA MARTINEZ APOLO	CHIHUAHUA
ECHAVARRIA ELIZONDO ARMANDO	NEUVO LAREDO	FLORES FLORES JESUS	CD. VICTORIA	GARCIA MONCADA RABLI JAVIER	CD. REYNOSA
ECHAVARRY GAYTAN JOSE LUIS	ATLIXCO	FLORES GARZA BLANCA YOLANDA	COOZCOCAULTLA	GARCIA MORALES FRANCISCO	SAN PEDRO GARZA GARCIA
ECHAVARRIA RAMIREZ MARCO ANTONIO	MEXICO	FLORES GOMEZ JUAN ANTONIO	GUADALUPE	GARCIA MORALES RAUL	HUATUCO
ECHVERRIA FLORES MARIO JESUS	MERIDA	FLORES GONZALEZ EDITH ANA MARIA	GUADALUPE	GARCIA MORENO CARLA MARIA	CUAJIMALPA
ECHVERRIA RAMIREZ MARCO ANTONIO	MERIDA	FLORES GUANO MARIA ESTELA	CUERNAVACA	GARCIA NAVARRO AURORA	QUERETARO
ECHVESTE ORTEGA RICARDO	MEXICO	FLORES GUZMAN ROSA CELESTE	MEXICO	GARCIA ORANDAY ULISES	CUERNAVACA
ELENES STEVEN FEDERICO	MONTERREY	FLORES HERNANDEZ WENCESLAO	MEXICO	GARCIA ORTEGA KONIE	MEXICO
ELGUEZABAL PEREZ JORGE	MONTERREY	FLORES HERNANDEZ RICARDO	MONTERREY	GARCIA OYOSA GABRIELA DEL CARMEN	VERACRUZ
ELIAS PEREZ BEATRIZ	MEXICO	FLORES LIMAS SANJUANITA	MEXICO	GARCIA PACHECO ROSELIO	VILLAHERMOSA
ELIZALDE ACOSTA RMA	MEXICO	FLORES LOPEZ LOURDES	MEXICO	GARCIA PEREZ ELOY	GUADALUPE
ELIZALDE OSUNA MARTHA LIGIA	TOLUCA	FLORES LOPEZ ARTURO	TORREON	GARCIA PIRETO LEONARDO JUSTO	MEXICO
ELIZALDE VELAZQUEZ SUSANA LETICIA	MEXICO	FLORES MARTINEZ LEA LETICIA	MEXICO	GARCIA QUINTANILLA JUAN FRANCISCO	MONTERREY
ELIZONDO DIAZ JUAN JOSE	CD. GUZMAN	FLORES MARTINEZ SALOMON	CUERNAVACA	GARCIA RAMIREZ PAUL	NAUCLAPAN
ELIZONDO GARZA OVIDIO	MONTERREY	FLORES MORALES JOSE FAUSTO	MEXICO	GARCIA RAMIREZ ERIC	PACHUCA
ELIZONDO ROJAS GUILLERMO	MONTERREY	FLORES MORENO JOSE ANTONIO	MEXICO	GARCIA RAMIREZ CLAUDIA DIANA	ZAPOCAN
ENRIQUE PACHECO RUIFO	MEXICO	FLORES NAVA JUAN IGNACIO	CD. VICTORIA	GARCIA REBOLLAL EDUARDO	OAXACA
ENRIQUEZ CHEVA ENRIQUE	MEXICO	FLORES NAVA JUAN IGNACIO	TEPEC	GARCIA REYNA GLADYS ARELY	MONTERREY
ENRIQUEZ CURIEL MARTIN DE JESUS	MEXICO	FLORES NAVA JUAN IGNACIO	TEPEC	GARCIA RIOS LETIZIA MARY	VERACRUZ
ENRIQUEZ GARCIA RODO	GUADAJALARA	FLORES NAVA JUAN IGNACIO	TEPEC	GARCIA ROBLES CONCEPCION	TULANCINGO
ENRIQUEZ RODRIGUEZ ROLANDO	MONTERREY	FLORES NAVA JUAN IGNACIO	TEPEC	GARCIA RUIZ MOISES	CULIACAN

Médicos especialistas en radiología e imagen certificados por el Consejo Mexicano de Radiología e Imagen

NOMBRE	LOCALIDAD	NOMBRE	LOCALIDAD	NOMBRE	LOCALIDAD
HUERTA ROMO LOURDES ALICIA	MEXICO	LEON GOMEZ VIRGINIA NURMILA	MEXICO	MALDONADO SANDOZ GUADALUPE CRISTINA	TOLUCA
HUCAB AKE FRANCISCO ROMAN	CAUPECHE	LEON TOSI PIETRO	CUENCA	MALFAYON MALPICA AMPARO LOURDES	VERACRUZ
HURTA SANDEZ ARTURO	PUEBLA	LEON UREÑA HEBERTH A.	QUETZAL	MARQUEZ RUIZ JOSE VICENTE	MEXICO
HURTADO AMAVIZCA ADOLFO	PITUITO	LEMA CARRAL ANGEL MANUEL	CD. JUAREZ	MANZANO SIERRA CARLOS	MEXICO
HURTADO ARCE RICARDO	ACAPULCO	LESU CRISLOW VENETTIA	MEXICO	MAR MERINOS CLAUDIA GUADALUPE	MEXICO
HURTADO GORDILLO DAVID	COMITAN	LEYVA LEYVA JOSE ROSARIO	CUICACAN	MARAVALLA FRANCO SILVIA	TORREON
HURTADO MORALES PEDRO	URUAPAN	LEZAMA ORTIZ JACOBO	PUEBLA	MARBAN RODRIGUEZ CARLOS LIMBER	SAN MATEO OTZACATPAN
IBARRA ABERCA HECTOR ROGELIO	JACONA	LEZAMA ORTIZ OSCAR	MERIDA	MARES HERNANDEZ EDUARDO ANDRES	CHIHUAHUA
IBARRA GIL RAUL JAVIER	RAPIQUITO	LEZAMA SUAREZ GABRIEL FRANCISCO	VERACRUZ	MARES INZUNZA RENAN	PLAYAS DE ROSARIO
IBARRA PONCE LORETH	MEXICO	LIBREROS DE ALBA JOSE DE JESUS	BANGUERRILLA	MARICHALAR GONZALEZ JOSE ALBERTO	TULANEPAHTLA
INFANTE MEJIDEZ JORGE ANDRES	MEXICO	LICHA MEDINA DAVID	MEXICO	MARIN ARRAGA NORMA	MEXICO
INQUANZO GARCIA DANIEL ESTEBAN	CD. DUALTEMOC	LICERO ORTIZ SANDRA	CD. JUAREZ	MARIN CAMPOS PEDRO ARMANDO	MERIDA
IRIGUIE GONZALEZ MOISES	ZAPOCAN	LIMA DAVALOS RUBEN	MEXICO	MARIN CASAS ADRIANA	MEXICO
ISAZA ESPINOSA DE Y. ILLMA I.	MEXICO	LIMAS SOLANO MARTHA ROCIO	MEXICO	MARIN COTONETO IRMA ARACELI	MEXICO
ISLAS BANDIA JUAN CARLOS	TULA DE ALLENDE	LIMON NUNEZ SALVADOR	MEXICO	MARIN PINEDA FLORENTINO	JUCHITAN
JACINTO GARCIA JANET	MORELIA	LIZAMA OLEDA DANALDO ANTONIO	MONTERREY	MARIN PINEDA JORGE VIDAL	JUCHITAN
JACUMIDE CARRANZA MAGNOLIA	MEXICO	LIZAMA ORTEGA MARIO H.	MERIDA	MARIN TORRES ORLANDO	PUEBLA
JAEI RIOS ALIDA	PANAMA	LIZARD GOMEZ PEDRO	MEXICO	MARINEZ JULIAN MANUEL DE JESUS	MEXICO
JAME CHAVEZ LUIS ARMANDO	HERMOSELLO	LLACA CASTELAN MAURICIO	MIQUILPAN	MARQUEZ FRANCO JOSE FRANCISCO	TAMPICO
JAME SUAREZ BLANCA MARIA	VERACRUZ	LLANES CHAN PATRICIA DEL SOCORRO	MEXICO	MARQUEZ IBARRA JOSE APOLINAR	SALAMANCA
JANDETE RIVERA FERNANDO	TULA DE ALLENDE	LLANOS Y LAZARO MA. BEGOÑA	SAWATERRA	MARQUEZ MORA ROSA I.	MONTERREY
JARAMILLO CAÑELOS RAFAEL	CUENCA	LOBATO HUERTA MARIA EUGENIA	PUEBLA	MARROQUIN GUZMAN NICOLAS	MEXICO
JARAMILLO WONG VICENTE	PUEBLA	LOMBI RODRIGUEZ ROSA MARIA	MEXICO	MARTEL OSORIO DELA	BOCA DEL RIO
JARDIN PEREZ VICTOR MANUEL	LEON	LONA MARQUEZ ENRIQUE CARLOS	PUEBLA	MARTIN BIASOTTI ERNESTO FERNANDO	MEXICO
JASSO RICO JOSE LUIS	CHIHUAHUA	LONA SOTO ANTONIO	PUEBLA	MARTIN DEL CAMPO LOZA ERNESTO	TEPATITLAN
JAUBERT MILLAT JACQUELINE ELENA	MORELIA	LONDONO CAJANO ISABEL CRISTINA	ZAPOCAN	MARTIN DEL CAMPO LOZA CESAR	TEPATITLAN
JIMENEZ JOSE LUIS	MEXICALI	LONDORIA PEREZ JOSUE	MONTERREY	MARTIN RAMOS JULIA	MEXICO
JIMENEZ ALFARO ELVIA	TEOXYUCAN	LOPEZ ACEVEDO TOMAS	JUCHITAN	MARTINEZ ALVAREZ JULIO CESAR	MEXICO
JIMENEZ ARMENTA YADIRA	LOS MOCHIS	LOPEZ ANTONIO SILVIA	AGUASCALIENTES	MARTINEZ BARRAZA EFRAIN	CHIHUAHUA
JIMENEZ BAYAMON ALVARO ROBERTO	AGUASCALIENTES	LOPEZ APRIOLA JUAN	DURANGO	MARTINEZ BERMUDEZ FRANCISCO	LEON
JIMENEZ BULLA IVAN ALBERTO	TUJANA	LOPEZ AVILA JOSE MANUEL	MERIDA	MARTINEZ CASTRO FERNANDO	TORREON
JIMENEZ CABALLERO CLAUDIO	OAXACA	LOPEZ AZPETA RAFAEL ALBERTO	GUADAJALARA	MARTINEZ CORDOBA JOSE LUIS	VERACRUZ
JIMENEZ COLLI ALEJANDRO	GARDENAS	LOPEZ BARRERA MAGDA CECILIA	SALTILLO	MARTINEZ CORIA ELISA	MEXICO
JIMENEZ DEL ANGEL HECTOR JAVIER	OTHON P. BLANCO	LOPEZ BENITEZ RUBEN	MEXICO	MARTINEZ CORTES FAUSTO RAMSES	ECATEPEC
JIMENEZ FLORES OLIVIA	CD. JUAREZ	LOPEZ CALVILLO CARLOS ANTONIO	MEXICO	MARTINEZ CRUZ JULIA GLORIA	MEXICO
JIMENEZ GARCIA REYNA ALICIA	MEXICO	LOPEZ CARRY LUIS FABRIZO	MEXICO	MARTINEZ CRUZ SILVIA	TUXTLA GUTIERREZ
JIMENEZ HUZAR EMMANUEL	ZAPOCAN	LOPEZ CASTRO CESAR EDMUNDO	CUICACAN	MARTINEZ DE LA CRUZ RENE	RARRAL
JIMENEZ LOZADA AMADO	RAPIQUITO	LOPEZ CAJARES JESUS	SAN LUIS DEL RIO	MARTINEZ ENRIQUEZ MANUEL	NAUCALPAN
JIMENEZ MARISCAL JOSE LUIS	XTAPALUCA	LOPEZ CONTRERAS AUCENCIO ADRIAN	XALAPA	MARTINEZ FABRE CARLOS	MEXICO
JIMENEZ MOTA JUAN MANUEL	ACAMBARO	LOPEZ CORDOVA MARIO ALBERTO	GUADAJALARA	MARTINEZ GALINDO VICENTE MATEO	MEXICO
JIMENEZ RODRIGUEZ DELCIA	SANTIAGO	LOPEZ CORTES MANUEL	CD. JUAREZ	MARTINEZ GALLARDO SERGIO	MEXICO
JIMENEZ ROMERO MARIA ANTONIA	MEXICO	LOPEZ CRUZ ANTONIO ALBATROS	MEXICO	MARTINEZ GALVAN HECTOR JAVIER	MEXICO
JOHNSON VELA RAMIRO	MONTERREY	LOPEZ ELIZONDO JESUS ARNOLDO	MATAMOROS	MARTINEZ GARCIA MARIO	ACAPULCO
JORDAN HERRERA SANDRA VIVIANA	MEXICO	LOPEZ FLORES LUIS ANTONIO	MEXICO	MARTINEZ GUERRA MARIA DE LOURDES	MEXICO
JORGE CHOLULLA MARIA SOLEDAD	MEXICO	LOPEZ FRANK LILIA MARGARITA	GUADAJALARA	MARTINEZ HERRERON MA. TERESA	TULANEPAHTLA
JUAN RIOS ALIDA	PANAMA	LOPEZ GARCIA PEDRO DAVID	GUADAJALARA	MARTINEZ LEON DAMAS RAFAEL	TUJANA
JUAREZ BALTAZAR CLAUDIA	NICOLAS DE ROMERO	LOPEZ HERNANDEZ CESAR MANUEL	NEZAHUALCOYOTL	MARTINEZ LOPEZ MANUEL DE JESUS	MEXICO
JUAREZ FLORES FERNANDO	TLAXCALA	LOPEZ JUAREZ JOSE RAMONADO	MEXICO	MARTINEZ LOYA RAUL	ZAMORA
JUAREZ HERNANDEZ FORTUNATO	MEXICO	LOPEZ LEAL DANIEL	XALAPA	MARTINEZ LOZANO FABRIZO	CHIHUAHUA
JUAREZ HIDALGO JOSE LUIS	SAN NICOLAS DE LOS GARZA GARCIA	LOPEZ LERMA GERARDO	GUADAJALARA	MARTINEZ MACIA FERNANDO	AGUASCALIENTES
JUAREZ LELIA IRMA	CD. OBREGON	LOPEZ LOPEZ MA. NATALIA	GUADAJALARA	MARTINEZ MACIAS FERNANDO	AGUASCALIENTES
JUAREZ MARTINEZ BLANCA	LA PIEDAD	LOPEZ LOPEZ ALBERTO	CD. OBREGON	MARTINEZ MARTINEZ RAUL ANTONIO	SAN LUIS POTOSI
JUAREZ MELGOSA SANDRA IVON	SOLIDARIDAD	LOPEZ MACIAS MIGUEL	LA PIEDAD	MARTINEZ MARTINEZ RAUL	SAN LUIS POTOSI
JUAREZ MONTELL APARELI	ZAPOPAN	LOPEZ MAGANA ARTURO	MEXICO	MARTINEZ MENDOZ EDGARDO	MERIDA
JUAREZ NEGRETTE CLAUDIA ELIZABET	MEXICO	LOPEZ MARIURE ELOY NORBERTO	ZAPOCAN	MARTINEZ MEZA JUAN JOSE	KALAPA
JUAREZ SALMERON ARNALFO	MEXICO	LOPEZ MC. NITVRE VICTOR IGNACIO	MEXICO	MARTINEZ MORENO JULIO CESAR	PACHUCA
JUAREZ SANDOZ FERNANDO	MEXICO	LOPEZ MOCTEZUMA SERGIO	DOLORES HDALGO	MARTINEZ MORENO ROGELIO	CD. JUAREZ
JUAREZ SANJUAN ANDRES	MEXICO	LOPEZ MORELA JAVIER	MEXICO	MARTINEZ MUÑOZ IRMA	MEXICO
JUAREZ SALCEDO ADRIANA	MEXICO	LOPEZ OCHOA RAISAMA	CD. OBREGON	MARTINEZ MUÑOZ MANUEL	MEXICO
JUAREZ VIRGEN ANDRES AMADO	PUERTO ESCONDIDO	LOPEZ ORTIZ ARMANDO	TLALNEPAHTLA	MARTINEZ ORTIZ ANA MYRIAM	CD. OBREGON
JUAREZ ZUÑIGA SAMUEL ERNESTO	MEXICO	LOPEZ PENA HECTOR	MEXICO	MARTINEZ PRLAZUELOS JUAN ANGEL	CD. OBREGON
JUVERA NAVAREZ ELADIO	METEPEC	LOPEZ PRADO LILIANA	QUERETARO	MARTINEZ RAMIREZ OCTAVIANO	PUERTO ALEGRE
KAFFATI LANZA RUAD SAID	MEXICO	LOPEZ REYNOSO ALEJANDRO	ZITAPALAPA	MARTINEZ RAMIREZ OCTAVIANO	PUERTO ALEGRE
KIMURA FLUKAMI YUKYOSI	MEXICO	LOPEZ RODRIGUEZ ARMANDO	MEXICO	MARTINEZ RAMIREZ JUVENCO	PUEBLA
KIMURA FLUKAMI KENJI	MEXICO	LOPEZ RODRIGUEZ ELISA	MEXICO	MARTINEZ RAMIREZ ANA ROCIO	MEXICO
KIMURA HAWAMA ERIC TAKEHRO	MEXICO	LOPEZ ROSAS LUIS JORGE	MEXICO	MARTINEZ RENTERIA DALIA APARELI	MEXICO
KORZ CALLES MARCO ANTONIO	MINATITLAN	LOPEZ RUIZ MARION JOSE	MEXICO	MARTINEZ REQUENA LARRY WILLIAMS	CUERNAVACA
LA RITTA HERNANDEZ GERMAN	MEXICO	LOPEZ RUIZ JUAN MANUEL	TUJANA	MARTINEZ RIOS GIBLERMO	MEXICO
LABASTIDA OCAMPO HECTOR PABLO	PUEBLA	LOPEZ SALDANA MANUEL	COZUMEL	MARTINEZ RIOS A. CLAUDIA MONICA	MONTERREY
LABATO HUERTA MARIA EUGENIA	ZACAPAXTLA	LOPEZ SILVA JOSE DONATO RAFAEL	LEON	MARTINEZ RIVERA ALEJANDRINA	MONTERREY
LABRADA PARRA JOSE	MEXICO	LOPEZ TRINIC ESTEBAN	MEXICO	MARTINEZ RIVERA JOSE PATRICIO	MORELIA
LAFRAGA CONTRERAS ALVARO	CUERNAVACA	LOPEZ VALDEZ ISMAEL	MATAMOROS	MARTINEZ RODRIGUEZ GABRIEL ANTONIO	CUERNAVACA
LAGUNA CASTELLANOS MARIO ALBERTO	MEXICO	LOPEZ VECAS ONDRE	MEXICO	MARTINEZ RUIZ MARIA ANTONIETA	MEXICO
LAGUNA HERRERA NOEMI	MEXICO	LOPEZ ZAMPANO AURELIA MARCEL	URUAPAN	MARTINEZ RUIZ DAVID	GUADAJALARA
LAGUNAS BRITO EDUARDO	TEOLOYAPAN	LOPEZ ZAMPANO AURELIA MARCEL	MEXICO	MARTINEZ SAEZ GERARDO ENRIQUE	MONTERREY
LASUNES OREA MA. GUADALUPE	VERACRUZ	LOPEZO SANTOS RASSEMA	REYNOSA	MARTINEZ SALINAS RAUL	SAN PEDRO GARZA GARCIA
LEMAS RIVERA CLAUDIA MARGARITA	ZITAPALAPA	LORIA NOVELO MARTIN AREL	BENITO JUAREZ	MARTINEZ SANDOZ SILVIA	MEXICO
LAMBERT CERDA CARLOS	TULANCINGO	LOZANO PASTEN LIDIA PATRICIA	MEXICO	MARTINEZ SANDEZ SILVIA	NARANJOS
LAMBERT LAMBARRI LUIS	MONTERREY	LOZANO REYNOSO ELOISA ANA	MONTERREY	MARTINEZ SEBURA JOSE MARIA	VERACRUZ
LAMOYI CORTAZAR EDUARDO	ZAPOCAN	LOZANO ROQUE ANA MARIA	MONTERREY	MARTINEZ SOLIS MARGOL	VERACRUZ
LAMOTHE AYALA CARLOS	MEXICO	LOZANO ZALDE HORACIO	MONTERREY	MARTINEZ VAZQUEZ MARCO ANTONIO	GUADAJALARA
LAMOTHE IBARRA MICHELLE	MEXICO	LUA REYES AGUSTIN	MEXICO	MARTINEZ VAZQUEZ CLAUDIA GEORGINA	GUADAJALARA
LANDA BELLO EMETERIO SAMUEL	MEXICO	LUGO ALVAREZ IGNACIO	MEXICO	MARTINEZ VELA JORGE	MINATITLAN
LANDRY CISNEROS RUBEN	OBREGON	LUGO ESPINOSA LIDIA ESPERANZA	MEXICO	MARTINEZ VERA EDUARDO	MEXICO
LANGENEGGER MARTINEZ LUIS CARLOS	OAXACA	LUNA ANGEL JUDITH	OBREGON	MARTINEZ VILLA MIRIAM	MEXICO
LANTIGUA CELADILLA SAMUEL ELIAS	MEXICO	LUNA ARANDA MARCELA	CD. OBREGON	MARTINEZ VILLALBA MIRIAM	MEXICO
LARA CASTRO MARISOL	TECPAN DE GALEANA	LUNA CAPELLO CARLOS	MEXICO	MARTINEZ ZACARIAS ELISEO	FRESNILLO
LARA GARCIA JAVIER	GUADAJALARA	LUNA GONZALEZ ALBERTO	MEXICO	MATA ACOSTA RAUL AMABLE	IRVING AL DEBBARAN
LARA PONCE DUARTEMOC	MEXICO	LUNA MARTINEZ ALMA ROSA	REYNOSA	MATA CORTES EVERARDO	MONTERREY
LARA "PARRAS" ROGELIO	NEZAHUALCOYOTL	LUNA MUÑOZ MARCO	MEXICO	MATA VILLASO CARLOS PATRICO	QUITO
LARA ROMERO DANIEL	MEXICO	LUNA SANDOVAL GABRIELA	REYNOSA	MATAN GARCIA SILVIA NORVE	CD. JUAREZ
LARA SALAZAR IRMA LARA	NEZAHUALCOYOTL	LUQUE FELIX JOSE RAFAEL	NEZAHUALCOYOTL	MATHEUS TROCEN'S MARIA CAROLINA	CELARRA
LARA TAMBUROÑO MA. DEL CARMEN	TUJANA	LUQUE HERRAS MA. DEL ROSARIO	TUJANA	MATOS PATRON MARIA ARGELIA	TULANEPAHTLA
LARA TORRES ALFONSO	MEXICO	MAC PUI FAJARDO GUSTAVO	MEXICO	MAYORGA MUÑOZ JESUS GERARDO	MONTERREY
LARA VILLASENOR MANUEL	MEXICO	MACEDA SEPFRAN ALBERTO	TEGUCIGALPA	MAZAN BRAMBILA JOSE LUIS	MORELIA
LAROS FORTE MA. DEL CARMEN	MEXICO	MACEDO TORRES ESTHER	MEXICO	MAZAREGOS ALCANTARA ADELA	LAZARO CARDENAS
LARRAGA GARCIA MARCO ANTONIO	CD. JUAREZ	MACHUCA GUZMAN OLIVIA	MEXICO	MEAVE GONZALEZ ALOHA	MEXICALI
LASTRARI RITO REYNA	TLALNEPAHTLA	MAGIAS HERNANDEZ JOSE LUIS	LEON	MEDINA GONZALEZ ALOHA	MEXICO
LASTRA GUERRA MARIA DEL SAGRARIO	CD. VICTORIA	MAGIAS LARA JOSE LUIS	CERRO AZUL	MEDINA ANTONIA MARTHA CAROLINA	SALTILLO
LALIE DIAZ CARLOS ALBERTO	NEZAHUALCOYOTL	MAGIAS ROSA JOSE LUIS	CERRO AZUL	MEDINA CALVILLO PEDRO	MEXICO
LAVIN AYALA RAMON	MEXICO	MAGNANES KARLA RENIE	MEXICO	MEDINA ECHEVERRIA JORGE BERNARDO	MERIDA
LAZARO VARGAS NOEL	QUERNAVACA	MADERA RAMIREZ RAFAEL ANDRES	MEXICO	MEDINA GONZALEZ JOSE LUIS	CD. REYNOSA
LEAL ORTEGA GERARDO	MONTERREY	MADERO PREGADO LUIS	MEXICO	MEDINA HERNANDEZ FERNANDO	CD. REYNOSA
LEAL PEÑA DORA DELIA	MEXICO	MADRID JARILLO JAIME ALFONSO	CD. JUAREZ	MEDINA KING JUAN MANUEL	APODACA
LEDESMA GOMEZ JORGE EDUARDO	MEXICO	MADRIGAL AMBRIZ MARTHA ROCIO	MEXICO	MEDINA MENDOZA DOMINGO H.	SAN LUIS POTOSI
LEDESMA SERRANO ARMANDO	MEXICO	MADRIGAL DELGADO MARIA DOLORES	MONTERREY	MEDINA MEZA CESAR OCTAVIO	COLTLAN
LEGUA MANZURI LAURA FRESA	CUICACAN	MADRIGAL DELGADO MARIA DOLORES	CUICACAN	MEDINA MIRELES RAUL	CHILPANCIAGO
LEMBROSO SANTIAGO VICENTE JERITEO	GUADAJALARA	MAGALLANES MARTHA LETICIA	GUADAJALAPA	MEDINA MORALES RENANCIO	GUASAVE
LENIUS RODA ELMER ABELARDO	XTAPALUCA	MAGALLON SESMA VICTORIA ESTHER	GUADAJALAPA	MEDINA OHTIVEROS MILAGROS DEL CARMEN	GUADALUPE
LENIUS VELAZQUEZ MARIO	MONTERREY	MANERO CRESPO ENRIQUE	MEXICO	MEDINA PINEDA DAVID	LEON
LEON CRUZ SAMUEL	AGUASCALIENTES	MALACARUA BENAVIDES FERNANDO MANUEL	NAUCALPAN	MEDINA RAMIREZ MARIA GUADALUPE	NEVES
	CD. JUAREZ	MALDONADO ARTEAGA MARIO	MEXICO	MEDINA ROSAS RUTH	TEHUATEPEC
	MEXICO	MALDONADO CANACHO CYNTHA JACQUELINE	MEXICO	MEDINA RUIZ VICTOR MANUEL	TEHUACAN
	CHIHUAHUA	MALDONADO FLORES JESUS	LEON		

Médicos especialistas en radiología e imagen certificados por el Consejo Mexicano de Radiología e Imagen

NOMBRE	LOCALIDAD	NOMBRE	LOCALIDAD	NOMBRE	LOCALIDAD
MEDINA SALMAN CARLOS ALBERTO	MEICALI	MORA LOPEZ YOLANDA	MEXICO	MUÑOZ WOLFF JOSE FRANCISCO	NAUCALPAN
MEDINA SOBRANES JUAN GERARDO	SALVATIERRA	MORA MENDOZA PATRICIA	LEON	O FARRIL CONTRERAS GERARDO	NAUCALPAN
MEDINA VAZQUEZ REYNA IVETT	MONTERREY	MORA REYES TALIA	PACHUCA	OXACA RAMIREZ ADRIANA	CD. JUAREZ
MEDINA VIVAS FELIPE DE JESUS	MÉRICA	MORA ROMERO MARIA DEL CARMEN	SAN JOSE DEL CABO	OCAMPO ARIAS LOURDES VERONICA	TEPEC
MEDRANO MARIA CELIA	SAN NICOLAS DE LOS GARZA	MORA SANTIAGO VICTOR	MEXICO	OCAMPO CARBOT VIRGINIA DEL SOCORRO	CDMALCALDO
MEDRANO HERNANDEZ ROSA SUSANA	TORREON	MORA SANTIAGO LAURA	CRUZABA	OCAMPO LOPEZ CARLOS RAMON	ECATEPEC
MEDRANO MUÑOZ JOSE LUIS	FRESNILLO	MORA TISCAREÑO MA. ANTONIETA	MEXICO	OCAMPO RODRIGUEZ JORGE LRAEL	IGUALA
MEJIA BAEZ IAN	NAUCALPAN	MORALES ARCE JAIME	MEXICO	OCÉJO MARTINEZ ALEJANDRO	NAUCALPAN
MEJIA MUJICA MARTIN	MATAMOROS	MORALES BLANCA ROSA	XALAPA	OCIO CAZARES PERLA MARIA	MEXICO
MEJIA MUJICA MARTIN	MATAMOROS	MORALES ARCE JAIME	MEXICO	OCIO CUEVAS ANGEL JAIRO	MORELIA
MEJIA URANGA PABLO	CELAYA	MORALES ARMAS MA. GUADALUPE	CD. JUAREZ	OCIO HERNANDEZ HECTOR ENRIQUE DAVID	PUEBLA
MEJIA ZEBALLOS KETTY	MEXICO	MORALES BERNAL PEDRO MARTIN	HUACHOCHITLAN	OCIO PEÑA GONZALO	TUJANA
MELLENDEZ ELIZALDE CONSUELO	RAPUATO	MORALES CISNEROS JORGE GUADALUPE	TEPEC	OCIO ROJO EUSEBIO	PUEBLO VIEJO
MELGAR BARRIGA GABRIELA	MEXICO	MORALES CRUZ JOSE NAPOLEON	SAN LUIS POTOSI	OCIO FERNANDEZ IVETTE	MONTERREY
MELD APONTE JULIAN CARLOS	FORTIN	MORALES FRIAS RAMON JOSE	GUADAJALARA	OGATA HERRERA ANA MARIA	TAMPICO
MENDEZ CASARIN LUIS EDUARDO	HUATLUSCO	MORALES GARRIDO MARIA ALICIA	PACHUCA	OGAZON GARCIA MARIA DEL PILAR	DRZASA
MENDEZ GARCIA LUIS RICARDO	MEXICALI	MORALES GUTIERREZ DAVID	MÉRICA	OUEDA CAMPILLO FERNANDO	TUJANA
MENDEZ GARCIA ESTHER	MORELIA	MORALES HERNANDEZ VICTOR SANTOS	GUADALUPE	OUEDA MENDEZ ERIC EDUARDO	MONTERREY
MENDEZ GAYTAN JUAN FRANCISCO	TULTITLAN	MORALES LOPEZ JORGE	MEXICO	OUEDA SOSA RICARDO ERIC	MÉRICA
MENDEZ HERNANDEZ ANGEL ADRIAN	MEXICO	MORALES MAZA MARTIN DARINEL	MEXICO	OUEDA VALENZUELA JAVIER ALONSO	MEXICO
MENDEZ LOPEZ ROSA MARIA	MEXICO	MORALES MEJIA MARTHA PATRICIA	MEXICO	OLAN DIAZ BEATRIZ	VILLAHERMOSA
MENDEZ LOPEZ DANIEL JAVIER	MEXICO	MORALES MESSNER JORGE ANTONIO	TUXTLA GUTIERREZ	OLHAGARAY RIVERA BERNARDO MANUEL	GÓMEZ PALACIOS
MENDEZ MENDEZ MA. DEL ROCIO	MEXICO	MORALES PEREZ MA. DEL CARMEN	VILLAHERMOSA	OLIVA AGUILUZ ROBERTO FEDERICO	MEXICO
MENDEZ OCHOA SERGIO	TUJANA	MORALES PIÑO EDUARDO	CHILULA	OLIVA MUÑOZ ULISES ALEJANDRO	RAPUATO
MENDEZ OSUNA CESAR	CD. MANTE	MORALES RAMOS DORA ALICIA	CD. ACUÑA	OLIVARES BECERRIL LUIS	MEXICO
MENDEZ RAMIREZ HERLINA	MÉRICA	MORALES RUIJERO JOSE MANUEL MIGUEL	PUEBLA	OLIVARES HIDALGO JAIME ABEL	QUERETARO
MENDEZ RAMIREZ HERLINA	MÉRICA	MORALES RUZ MARIA ANTONIA	OTLALUJACA	OLIVAS MAGUIREGUI SILVIA	MONTERREY
MENDEZ ROSAS MA. FERNANDA	MONTERREY	MORALES SALAS ARCELA	GUADALUPE	OLIVAS RAMOS MARIA GUADALUPE	CHIHUAHUA
MENDETA SEVILLA SERGIO R.	MEXICO	MORALES TORRES MA. DE LOS ANGELES	PUEBLA	OLIVER OLIVAS MARIO	HERMOSILLO
MENDOZA CASTRO ROSA	MEXICO	MORALES ZAMBRANO MARIA CAROLINA	MARACAIBO	OLIVERA OCHOA HECTOR	MEXICO
MENDOZABAL MENDEZ ANA LUISA	NAUCALPAN	MORAN GONZALEZ ALMA EVELIA	LEON	OLIVERA OLIVAS MARIO	HERMOSILLO
MENDOZA ALEGRIA MARIA MAGDALENA	CD. DEL CARMEN	MORANZHEL ESPINOSA MANUEL	DOLORES HIDALGO	OLIVER PEREZ RENATO ALEJANDRO	PUEBLA
MENDOZA CASADIEGOS JORGE	COCUA	MORANTES CARVAJAL ORLA	MONTERREY	OLIVERA OZUNA DAVID	GUADAJALARA
MENDOZA CUADRA JOSE FERNANDO	TUJANA	MORENO AGUILAR ROSALIO	MEXICO	OLIVERA SANCHEZ EDUARDO	GUADALUPE
MENDOZA FRANCO DELFINO MANUEL	MEXICO	MORENO ANDRADE TALIA	MONTERREY	ONOFRE CASTILLO JAVIER JESUS	MONTERREY
MENDOZA GONZALEZ ALFREDO	MEXICO	MORENO ARAMBULA OSCAR G.	CELAYA	ONTIVEROS LONGORIA FERNANDO	GUADALUPE
MENDOZA GUTIERREZ MIGUEL	MEXICO	MORENO CASIQUE MARIO ALEJANDRO	HUIMILUCAN	ORAMAS VARGAS PATRICIA DE LOS ANGELES	VILLAHERMOSA
MENDOZA HERNANDEZ JOSE GERMAN	COATZACOALCOS	MORENO CEDILLOS ESTELA	CD. JUAREZ	ORDONEZ CHACÓN MIRNA JOSEFINA	MONTERREY
MENDOZA JIMENEZ MARIA DENNY	ZAPOPAN	MORENO CHAPA DANIEL EMILIO	VALLE HERMOSO	ORDONEZ HERNANDEZ PEDRO GERARDO	TUJANA
MENDOZA OCHOA SERGIO	LA PRESA	MORENO CUERVIO JESUS ENRIQUE	POZA RICA	ORDONEZ SUAREZ ALEJANDRO	TOLUCA
MENDOZA ORNELAS MARIA GUADALUPE	NAUCALPAN	MORENO ESPINOSA LETICIA	MEXICO	ORDUNA TERNERO PROTO	IGUALA
MENDOZA PEREZ ARTURO	MONTERREY	MORENO FORD VALDEMAR	PUEBLA	ORNELAS BANUELOS JUAN PABLO	GUADAJALARA
MENDOZA ROJAS RENE	TLAHNEPANTLA	MORENO GONZALEZ LUZ MARIA DEL CARMEN	MEXICALI	ORNELAS CORTINAS GERARDO ENRIQUE	SAN PEDRO GARZA GARCIA
MENDOZA RUZ JUAN JORGE	MEXICO	MORENO GUERRERO JUAN MAURO	SAN PEDRO GARZA GARCIA	ORNELAS PAVON LOURDES	CHIHUAHUA
MENDOZA SANCHEZ GABINO	NOGALES	MORENO HERNANDEZ FERNANDO	ZAPOPAN	ORNELAS SANCHEZ JOSE ANTONIO	ZAPOPAN
MENDOZA SOLIS HECTOR	COACALCO	MORENO LETO LAYMA LOURDES	GUADALUPE	OROZCO AGUILAR SANDRA	RAPUATO
MENDOZA VILLA SUSANA	AGUASCALIENTES	MORENO SOMAYOR MARIA TERESA	GUADAJALARA	OROZCO GAYTAN LETICIA	TUJANA
MENENDEZ GONZALEZ MA. CRISTINA	PUEBLA	MORENO TOVAR ALBERTO	TAMPICO	OROZCO HERNANDEZ SANTA	TIZIQUILA
MEDUCHI MEDUCHI FRANCISCO	CHIHUAHUA	MOTA GONZALEZ VERONICA	MEXICO	OROZCO MARTINEZ FERNANDO	SAN NICOLAS DE LOS GARZA
MERCADO GARCIA DAVID FORTINO	COATZACOALCOS	MOTA HERNANDEZ JOSE ANTONIO	MEXICO	OROZCO MARTINEZ FERNANDO	SAN LUIS POTOSI
MERCADO GARCIA ALBERTO ISAAC	COATZACOALCOS	MOTTA RAMIREZ GASPAR ALBERTO	MEXICO	OROZCO MEDINA JOSE MARIA	MÉRICA
MERCADO GUERRERO REFUGIO ELIZABETH	SAN NICOLAS DE LOS GARZA	MOTTE CHAVEZ CUALTEMOC	SAN JUAN DEL RIO	OROZCO RAMIREZ SOCRATES	ECATEPEC
MERCHANT PEREZ CESAR	FELIPE CARRILLO PUEB	MULLER GARCIA GUILLERMO	CHIHUAHUA	OROZCO SANTOS VICTOR PEDRO	MEXICO
MERINO AGUILAR MA. VERONICA	MEXICO	MÜLLER GARCIA GUILLERMO FEDERICO	CHIHUAHUA	OROZCO SUMENTAL SUSANA	DAVACA
MESSINA VASQUEZ PAULA TERESA	MEXICO	MUNDO LOPEZ FIDELIA	ACAPULCO	OROZCO VAZQUEZ JULITA DEL SOCORRO	MEXICO
MEZA ARAIZA BERNABE	MEXICO	MUNDO RODRIGUEZ RENE CLAUDIO	MEXICO	ORTA GL. MARIA TERESA	TOLUCA
MEZA HERNANDEZ RENATA GABRIELA	MONTERREY	MUNQUA ARELLANO ARTURO	GUADAJALARA	ORTEGA APPENDINI MANUEL L.	PACHUCA
MEZA SANTIAGO RUTH	MEXICO	MUÑOZ HERRERA DELIA SABINA	PUEBLA	ORTEGA GUDINO LUIS NAZARIO	GUADAJALARA
MICHAS MARTINEZ ENEDINA	MEXICO	MUÑOZ LUNA JOSE JESUS	MEXICO	ORTEGA MEDINA MARIA GUADALUPE	CUTZILLO
MICHEL ENCINAS SERGIO	TUJANA	MUÑOZ GARCIA FRANCISCO ARTURO	TAPACHULA	ORTEGA SANTOS SORAYA	CANCUEN
MICHEL GUERRERO ALEJANDRA	GUADAJALARA	MUÑOZ GONZALEZ YOLANDA	VILLAHERMOSA	ORTEGA SERRA YOLANDA	MEXICO
MICHEL PEREZ JORGE	ZAPOPAN	MUÑOZ GONZALEZ VERONICA	TULANCINGO	ORTEGA TERAN JOSE TRINDAD	HERMOSILLO
MIER Y TERAN GARZA SILVIA	SAN NICOLAS DE LOS GARZA GARCIA	MUÑOZ JUAREZ MA. SARA	MEXICO	ORTIZ BERNARDEZ LIDIA MARITZA	MEXICO
MILAVEZ RAMIREZ ROBERTO	TUJANA	MUÑOZ KM ANA MARIA	XALAPA	ORTIZ BERNARDEZ ZHAUCA HERLITA	MEXICO
MILLAN SANCHEZ NADIA ALEJANDRA	MEXICO	MUÑOZ MARTINEZ MARIO ALBERTO	TUJANA	ORTIZ CRUZ MIRIAM	MEXICO
MOCK SAMANES ENRIQUE JAVIER	MAZATLAN	MUÑOZ RIVERA CARLOS	MEXICO	ORTIZ DE TURIBUE MARIA CELIA	MEXICO
MOCTEZUMA AGUIRRE ARMANDO	PUEBLA	MUÑOZ TORRES JOSE IGNACIO	MEXICALI	ORTIZ GONZALEZ RAFAEL AGUSTIN	SAN JUAN DEL RIO
MOCTEZUMA VELASCO CARLA R.	MEXICO	MURAIWA CARDENAS LUIS CESAR	MONTERREY	ORTIZ JIMENEZ MARCO ANTONIO	PUEBLA
MOGALLON TORRES ANDRES	SANTO TORIBIO	MURILLO BALDERAS SUSANA	MEXICO	ORTIZ MARTINEZ BERNARDO	CUAUTLA
MIGUEL MOLINA NORA ISELA	MEXICO	MURILLO FERNANDEZ PAULA	MEXICO	ORTIZ PECH PERLA IVONNE DE GPE	MÉRICA
MIGUEL ORTEGA RANDY JOEL	MÉRICA	MURILLO ORTIZGOSA ROSALBA	XALAPA	ORTIZ RAMIREZ FRANCISCO	TLAHNEPANTLA
MOLINA CORDOVA PATRICIA	MEXICO	MURRETTA GONZALEZ HECTOR	MEXICO	ORTIZ RODRIGUEZ GUSTAVO GUADALUPE	HUAPAPAN DE LEON
MOLINA GALLARDO ANGEL	CRUZ GRANDE	NAFATE HERNANDEZ ROLANDO	PUEBLA	ORTIZ RUIZ VICTOR MANUEL	VILLA DE ALVAREZ
MOLINA GARCIA MANUEL	PACHUCA	NAJERA GASIN ELIAS	MEXICO	ORTIZ SOLALINDE ELENA REBECA	MEITEPEC
MOLINA GUERRA JOSE ALFREDO	MEXICO	NARANJO CRANOTIS CARLOS E.	SAN PEDRO SULA	ORTIZ TREJO GERARDO RODOLFO	PACHUCA
MOLINA GUTIERREZ ROSA LETICIA	QUERETARO	NAVA ERNULT ALFONSO	TLAXCALA	ORTIZ VALDIVIA CARMEN MIRIAM	PUERTO VALLARTA
MOLINA MOLINA ANIBAL	MEXICO	NAVA RAMOS FERNANDO	MONTERREY	OSEGUERA LEON JUAN RAFAEL	MEXICO
MOLINA SANCHEZ GUILLERMO	MEXICO	NAVA RIVERA DORA ELVA	MEXICO	OSUNA PALMA JOSE ISRAEL	MEXICO
MONDRAGON CASTRO MARIA DE LOS ANGELES	QUERETARO	NAVA SALGADO GIOVANA MARIA ALEJANDRA	MEXICO	OSORIO GUZMAN MANUEL ALBERTO	MONTERREY
MONDRAGON HERNANDEZ GABRIEL	LEON	NAVARRETE DE LA O MARCELA LUZ MARIA	MATAMOROS	OSORIO PERALTA SANDRA ANGELICA	MEXICO
MONROY ARAUJ LUIS FERNANDO	NOGALES	NAVARRETE ROSAS CARMEN	PUEBLA	OSORIO VALERO MARIO	MEXICO
MONROY MELGAREJO OFELIA	VERACRUZ	NAVARRO BURCIAGA ROBERTO GPE. DE JESUS	MEXICO	OSORIO SANCHEZ JORGE	MEXICO
MONROY ORTIZ IRMA	MÉRICA	NAVARRO CARVAJAL MARTHA YOLANDA	LEON	OSUNA MORALES BERNARDO	CD. OREGON
MONSALVO FLORES CLAUDIA	ECATEPEC	NAVARRO ESTRADA BEATRIZ MARIANA	MEXICO	OSUNA RIVERA KARLA MARIA	VILLAHERMOSA
MONTEANO ANAYA RUBEN	COAHUILA	NAVARRO GARCIA LILIANA	MEXICO	PACHECO BRAVO IRLANDA	MEXICO
MONTEAÑO MAGALLANES MARCO ANTONIO	GUADAJALARA	NAVARRO GÓMEZ GERARDO SALVADOR	GUADAJALARA	PACHECO CRUZ MARITZA	GUADAJALARA
MONTEAÑO MAGALLANES MARCO ANTONIO	ZAPOPAN	NAVARRO HERNANDEZ JAIME FLAVIO	CD. GUZMAN	PACHECO HURTADO CLAUDIA VERONICA	GUADAJALARA
MONTEJO RUIZ GERARDO ALFREDO	MEXICO	NAVARRO LOPEZ GUILLERMO	GUADAJALARA	PACHECO LEON MARIA GUADALUPE	MEXICALI
MONTELONGO LEDESMA ADRIAN	MEXICO	NAVARRO PEÑA JUAN MARTIN	LA PAZ	PACHECO PACHECO JORGE ADALBERTO	CHILPANCIANGO
MONTEMAIOR MARTINEZ ALBERTO	MEXICO	NAVARRO RIVERA ANSELICA	TUJANA	PACHO CASTILLO CARLOS GPE	MÉRICA
MONTE CARREOLA GUSTAVO AARON	SAN NICOLAS DE LOS GARZA	NAVARRO RIVERA MARIA DE LOURDES	HERMOSILLO	PADILLA CASTILLO HILDA ISELA	MEXICALI
MONTEO DUARTE KARLA		NAZARA CAZORLA SOFIA ZAMORA	ZAPOPAN	PADILLA ESCALANTE EDUARDO CARLOS JOSE	TUJANA
MONTEO ROJAS FLOR DE MARGARITA		NENCLARES ESQUEDEA JOSE EUGENIO	TEHUACAN	PADILLA LOPEZ RICARDO	TUJANA
MONTE ANGEL ARTURO		NERI RUBIO ESTHER	TEZUITLAN	PADILLA SALAS ROBERTO	GÓMEZ PALACIOS
MONTE ORTIZ ADAN	PUEBLA	NETO GARCIA MARIA CONCEPCION	MEXICO	PAEZ DE AGUIRRE CARLOS ENRIQUE	TAPACHULA
MONTE GARCIA HECTOR	GUADAJALARA	NIÑO DE RIVERA H. ANGEL	VILLAHERMOSA	PAEZ ROCHA ARMANDO	PUEBLA
MONTE HEREDIA MA. DEL ROSARIO	NOGALES	NOEL ETIENNE LOUISE MARIE	MEXICO	PALACIOS PIZANO JUAN CARLOS	MEXICO
MONTE RAMIREZ MOISES E	MEITEPEC	NOGUEIRA BARRETO NIÑO	MEXICO	PALACIOS CRUZ ERIC	MÉRICA
MONTE VELAZQUEZ NOE GPE	TUJANA	NOGUEIRA MARTINEZ JOSE LUIS	XALAPA	PALACIOS MALDONADO ISABEL MARIA	MEXICO
MONTEL ANAYA CARLOS RAFAEL	CD. JUAREZ	NOJASCO ZAMORA MARIA RAMONA	SAN NICOLAS DE LOS GARZA	PALACIOS MONTESINOS MIGUEL AGUSTIN	MEXICO
MONTEL GALINDO JAIMÉ FLORENTINO	PUEBLA	NOREGA BARRETO NIÑO	MEXICO	PALACIOS VAZQUEZ ANA LAURA	MEXICO
MONTEL GARCIA MAYRA CEDLIA	SECTOR HIDALGO	NOREGA GARCIA JOSE LUIS	PACHUCA	PALAFON VAZQUEZ HILDA ELVIRA	MEXICO
MONTELLA DOMINGUEZ ERNESTO ALONSO	CHIHUAHUA	NOREGA OLGUIN POLICARPO	ZAMORA	PALAMA GARDON MIRNA	CD. OREGON
MONTOYA HOUSE JOSE RAMON	TEGUIGALPA	NOVELA MORALES ROQUE	HERMOSILLO	PALAZUELOS JIMENEZ GLORIA NES	CALI
MONTOYA OROZCO JOSE DIMAR	MEXICO	NOVELO TELLO SERGIO ANTONIO	MATAMOROS	PALEO AVILES AMADOR	SALVATIERRA
MONTOYA RODRIGUEZ ALBERTO JORGE	MEXICO	NOYOLA MERCADO ULISES	MEXICO	PALIZA FIGUEROA CARLOS E.	CHILPANCIANGO
MONTOYA SANCHEZ FRANCISCO	VILLA DE ALVAREZ	MUÑOZ CARCAMO OCELIO E	MEXICO	PALMA CAPETILLO RICARDO	MÉRICA
MONTOYA VARGAS MARIA ELENA	MEXICO	MUÑOZ CHAPA JESUS ALEJANDRO	MEXICO	PALMA ROMERO RAUL	CHIHUAHUA
MORA CONSTANTINO JORGE	LEON	MUÑOZ KAUFMANN FELIPE	SANTIAGO DE QUERETARO	PALMA VILLEGAS PLINIO ANTONIO	MATITLAN
MORA FABIAN JAYNA	MEXICO	MUÑOZ REYES PASCUAL	GUADALUPE	PALOMINO ZULUAGA LUZ ELENA	MEXICO
MORA HERNANDEZ LUIS ALBERTO	MEXICO	MUÑOZ TORRES LUCIA	MEXICO	PANTITLAN VAZQUEZ JUAN	KUJAPAN DE LEON

Médicos especialistas en radiología e imagen certificados por el Consejo Mexicano de Radiología e Imagen

NOMBRE	LOCALIDAD	NOMBRE	LOCALIDAD	NOMBRE	LOCALIDAD
PANTOJA MARTINEZ ESPERANZA	MATEHUALA	PICAZO BORRERO ROSALBA	GUADALUPE	RANSEL ALVARADO CLAUDIA PATRICIA	MEXICO
PANTOJA Y VAZQUEZ ANGEL MANUEL ARTURO	PUEBLA	PICO IBARRA YESICA	GUADAJALARA	RASGADO CABRERA FRANCISCO	MEXICO
PANZI ALTAMIRANO ROSA MARIA	MEXICO	PILOTA ZENDEJAS JACOBO JUAN	GUADAJALARA	RAYAS CASTRO ROSENDO	TLATELANGO
PAREDES FLORES JOSE DANIEL	PUEBLA	PINEDA BARAHONA CLAUDIA JUDITH	MEXICO	RAYAS FRANCO JORGE PEDRO	GUADAJALARA
PAREDES HERNANDEZ MA. DOLORES	MEXICO	PINEDA RODRIGUEZ RODOLFO	TOLUCA	RAZO MINUTTI BLANCA PAOLA	PUEBLA
PAREDES MANJAPAREZ CARLOS	NAUCALPAN	PINTO SANVEDRA RICARDO	SANTA FE DE BOGOTA	REA DE LA MORA ROSALBA	GUADAJALARA
PAREDES MENDOZA OFELIA	CUHUACAN	PIÑA CAMARGO LIDIA GOYASA	NEZAHUALCOYOTL	REAL ZARATE LUZ GISELA	GUADAJALARA
PAREDES SALDIVAR CELSO RICARDO	MEXICO	PIÑA CAMPA JESUS	TEMIXCO	REBOLLAR GALVEZ PABLO ANDRES	PUEBLA
PAREJA TELLEZ MARIA GRACIELA	GUADAJALARA	PIÑA GARCIA JAIME	TUJANA	REBOLLO HURTADO VICTORIA	MEXICO
PARGA MARTINEZ JESUS CESAR	CD. MADERO	PIÑA MALDONADO CORINA	MEXICO	REDONDO SANTOS FELIX	MEXICO
PASANTES REGALADO EUGENIO	MEXICO	PIÑA MONEDA LOUDWIN OMAR	MEXICO	REGALADO OCHOA JUAN ALEJANDRO	MEXICO
PASARAN FLORES MARTHA	MEXICO	PIÑERO DIAZ JUAN SILVERIO	PUEBLA	RENA Y FERIA BERNARDO	MEXICO
PASOS CABRERA REMIGIA DEL CARMEN	LEON	PIZARRO PAJARO EDWIN ALBERTO	TLAQUILTELANGO	RENDON VILLAR JORGE	PUEBLA
PASOS CABRERA JOSE ALFONSO	HUICHAPAN	PLASCENCIA MONTERO MARIA DEL CARMEN	MEXICO	RENGEL MONZON MARISOL NADITHZA	MEXICO
PASOS DE HERRERA REMIGIA DEL CARMEN	LEON	PLASCENCIA TRELLES ANDREA	GUADAJALARA	RETAMA ORTIZ AGUSTIN	AGUASCALIENTES
PASTEN ARRIETA ERNESTO	PACHUCA	PLAZA ARROYO MA. TERESA	MEXICO	REVELLES PEREZ MONICA	MEXICO
PASTOR MORALES MIGUEL ANGEL	TUJANA	PLAZAS CHAVARRA MARTHA ISABEL	MONTERREY	REVALTA DIEZ ANA	CD. MADERO
PATINO MALDONADO DANIEL	POZA RICA	PLEGO MALDONADO ROBERTO	TLANEPANTLA	REYES ACCANTARA SCUDERO	TOLUCA
PATINO TOLEDO ALFREDO	MEXICO	PONCE SILVA ANGELICA	MEXICO	REYES CORTIZ RICARDO	MEXICO
PATINO ZARCO MARIO	MEXICO	PONCE VILLAR NORMA IVONE	CD. JUAREZ	REYES FRAGOZO BENIGNO ALFONSO	TLAXCALA
PATRON ZAPATA ALBERTO DE JESUS	CANCUN	PONTE ROMERO RAMON	HUICUILUCAN	REYES FUENTES JOSE ANTONIO	CD. OBREGON
PAVA LEON JUAN CARLOS	MEXICO	POOT AYALA GUILLERMO	MEXICO	REYES LARA FRANCISCO	MEXICO
PAYON HERNANDEZ CECILIA MAGDALENA	TLANEPANTLA	PORRAS JIMENEZ MARTIN ALBERTO	MEXICO	REYES MARIN BALTASAR	LOPEZ MATEOS
PAYON TINOCO EDUARDO	OAXACA	PORTILLO MENDOZA SERGIO ARTURO	CHIHUAHUA	REYES MARTINEZ ALBERTO	AGUASCALIENTES
PAZ GUTIERREZ JORGE	MEXICO	PORTILLO OLGA ARMANDO	SAN NICOLAS DE LOS GARZA	REYES MARTINEZ MARTA CARMELA	MEXICO
PAZ HERNANDEZ MA. DE JESUS	QUAUTITLAN (ZCALI)	POSADAS FIGUEROA TOMAS	MEXICO	REYES OLIVERAS JOSE LUIS	PACHUCA
PAZ RAMOS JUAN CARLOS	MEXICO	POZO JUAREZ CARLOS EUSEBIO	LA PAZ	REYES PEREZ JUAN ARMANDO	MEXICO
PECHO RODRIGUEZ CARMEN MILAGROS	MEXICO	POZOS ZAVALA FRANCISCO JAVIER	AGUASCALIENTES	REYES RODRIGUEZ CRISTINA GPE	MONTERREY
PEDRAZA AGUILERA OFELIA	MEXICO	PREDADO ALCALA JUAN	ZAMORA	REYES VACA JORGE GUILLERMO	AGUASCALIENTES
PEDRAZ GONZALEZ HUGO EDUARDO	MEXICO	PREDADO CISNEROS MA. DE LOS ANGELES	SAN LUIS POTOSI	REYES VALDEZ BARBARA PATRICIA	MEXICO
PELAYO DIAZ RUTH REZEL	IXTLAHUACA	PREDADO DEL CASTILLO NEGRETE J. JESUS	CELAYA	REYES ZETINA PABLO JOSE	CAMPECHE
PELAYO GALAVIZ ERNESTO	GUADAJALARA	PRINCE GARZA CARLOS	CD. REYNOSA	REYNA LOPEZ ROLANDO	MEXICO
PELAYO PADILLA ERNESTO	LEON	PRINCE LAINES MA. TERESA	GUADAJALARA	REYNAGA GARCIA FRANCISCO JAVIER	LEON
PELAGOS GONZALEZ CARLOS ROMEO	CANCUN	PUNTE CASTILLO MA. GUADALUPE	MONTERREY	RICARDI CONSTANTINO NICANOR	TAMPICO
PEÑA ALVAREZ RAMON	MEXICO	PULIDO RODRIGUEZ GUSTAVO ALBERTO	MEXICO	RICO ALVAREZ LOPE MANUEL	CUERNAVACA
PEÑA CRUZ BERNARDO	MEXICO	PUMARES ARCEO NOE DAVID	CAMPECHE	RICO NAVA ARACELI	NAUCALPAN
PEÑA HERNANDEZ MANUEL	MEXICO	PUTZ BOTELLO MARIA DOLORES	SAN NICOLAS DE LOS GARZA	RIERA PALMA MILDRED EUGENIA	MERIDA
PEÑA HUCHIM LAZARO	MEXICO	QUEZADA BATALLA REBECA	TLANEPANTLA	RINCON CAMARGO MONICA ALEXANDRA	SAN MARTIN
PEÑA RICO PANZZI MAURICIO	MEXICO	QUEZADA BUCIO HUGO GERARDO	MEXICO	RINCON VENTURA ARMANDO	MEXICO
PEÑA RODRIGUEZ JESUS	SAN NICOLAS DE LOS GARZA	QUEZADA GARCIA PEDRO	TLAQUEPAQUE	RIJAS DAVILA UBALDO	SABINA
PEÑA VARGAS RICARDO	PUERTO VALLARTA	QUINTAL PEREZ JOSE A.	MEXICO	RIOS BRIONES NIDIA ISABEL	MONTERREY
PEÑATA RIJZ NELSON ALVARO	MEXICO	QUINTERO ORTIZ DAVID	MEXICO	RIOS CAMACHO MIGUEL ANGEL	SAN JUAN DEL RIO
PEÑUELAS MONTOYA CUAUTEMOC	GUASAVE	QUINTERO SOTO ELMA TERESA	GUADAJALARA	RIOS DAVILA MARIA MARGARITA	MONTERREY
PEÑUELAS VARGAS CIPRIANO EPIFANIO	CUHUACAN	QUIÑONES ASTORGA JUAN FRANCISCO	TORREON	RIOS NAVA MIGUEL ANGEL	MEXICO
PEQUEÑO RODRIGUEZ BLANCA	MONTERREY	QUIROZ CASTRO OSCAR	MEXICO	RIOS OROZCO JOSEFINA	CHIHUAHUA
PERALES CORONA WENDY	MEXICO	QUIROZ COLORADO ZOILA ADEE	SAN LUIS POTOSI	RIOS REINA JOSE LUIS	MEXICO
PERALES TOVAR REYNA	CD. VICTORIA	QUIROZ HUERTA JOSAFAT	XALAPA	RIOS RODRIGUEZ NORMA	MEXICO
PERALEZ VALDEZ RAFAEL	ZAPOPAN	QUIROZ MORENO ROCIO	CARDEL	RIOS SALINAS ANA MARIA	TLANEPANTLA
PERAZA RAMIREZ LUIS ROBERTO	CUERNAVACA	QUIROZ PINEDO MARTINIANO	GUADAJALARA	RIVERA ARBERAL CARLOS	MEXICO
PERDIGON CASTAÑEDA GERARDO MARTIN	MEXICO	QUIROZ RENTERIA DANIEL	CD. JUAREZ	RIVERA CALDERON JOSE LUIS	XALAPA
PEREGRINA ALVAREZ TOSTADO RAMON S.	GUADAJALARA	QUIROZ ROJAS LAURA YADIRA	MEXICO	RIVERA DELGADO ROSA MARIA	VILLA DEL CARBON
PEREGRINA GONZALEZ SERGIO BULMARO	GUADAJALARA	QUIROZ VILLEGAS LUIS II	LA PIEDRA	RIVERA ESCALONA MARIA ALEJANDRA	MEXICO
PEREDA DIAZ PEDRO	CD. CONST. COMONDU	QUIROZ Y FERRARI FRANCISCO ANTONIO	MEXICO	RIVERA GALVAN ISAAC	MEXICO
PERERA FERRAZ OSCAR RENE	MEXICO	RAMIREZ ALDRATE CARLOS	GUADAJALARA	RIVERA GOMEZ HUMBERTO	MEXICO
PEREZ FERNANDEZ ANGEL	TLANEPANTLA	RAMIREZ ARELLANO ELIAS	LEON	RIVERA HERNANDEZ RAFAEL	ACAJUJAN
PEREZ BADILLO MARTHA PATRICIA	MEXICO	RAMIREZ ARELLANO JOAQUIN	NETZAHUALCOYOTL	RIVERA MADUREÑO JESUS ALBERTO	CUHUACAN
PEREZ BARRON SANTIAGA	TLANEPANTLA	RAMIREZ ARELLANO MAGDALENA	MEXICO	RIVERA MARQUEZ OLIVIA	MEXICO
PEREZ CAMACHO HERMELINDA	MEXICO	RAMIREZ ARREAL MARIO	SAN NICOLAS DE LOS GARZA	RIVERA MARTINEZ GLORIA ASUNCION	OAXACA
PEREZ CANUL JOSE ISIDRO	CHIETUMAL	RAMIREZ ARIAS JOSE LUIS	MEXICO	RIVERA NAVARRETE MANUEL	ACAPULCO
PEREZ CASTAÑEDA LENT	MEXICO	RAMIREZ BARRETO FAUSTO	ENSENADA	RIVERA RIOS GABRIEL	SALTILLO
PEREZ CENDEJAS JOSE LUIS	TUJANA	RAMIREZ BOBADILLA ANTONIO CRUZ	MEXICO	RIVERA SECOH ALFREDO	GEWILLAS DEL PUERTO
PEREZ CHANG MIRNA	ECATEPEC	RAMIREZ CADENA MAYELA	NEZAHUALCOYOTL	RIVERA URRUTIA JUAN	CELAYA
PEREZ CHAVEZ ANA MARIA	TUJANA	RAMIREZ CALDERON CARMEN JULIA	TIZAUHUA	RIVERO GOMEZ MARTHA SILVIA	CHIHUAHUA
PEREZ CORTES CESAR VICTOR MANUEL	MEXICO	RAMIREZ CAMARILLO RAUL	TLANEPANTLA	ROA AGUIRRE JAVIER	TOLUCA
PEREZ FERNANDEZ ANGEL	TLANEPANTLA	RAMIREZ CAMPOS LUIS ALBERTO	MEXICO	ROBLEDO MARTINEZ HIPOLITO	MEXICO
PEREZ FLORES JUAN JOSE	NAUCALPAN	RAMIREZ CASANOVA JUAN ADRIAN	SAN ANDRES	ROBLEDO RODRIGUEZ JORGE GABRIEL	CD. OBREGON
PEREZ GALICIA JOSE DE LA CRUZ	MEXICO	RAMIREZ CHACON REYNALDO	VILLAHERMOSA	ROBLES HERNANDEZ ANA VERONICA	MEXICO
PEREZ GALLARDO DE LEON DAVID	TAMPICO	RAMIREZ CONCHAS JOSE DE JESUS	OCCUTLAN	ROCHA ABRICA JOSE MANUEL	MEXICO
PEREZ GARCIA NICOLAS	GUADAJALARA	RAMIREZ DE AGUILAR MARGARITA	MONTERREY	ROCHA MONTERO CATALINA VICTORIA	QUERETARO
PEREZ GARCIA JOSE LUIS FRANCISCO	QUERETARO	RAMIREZ DE AGUILAR AQUINO MARGARITA	MONTERREY	ROCHA PELAEZ CLAUDIA ISABEL	MEXICO
PEREZ GAUTRIN ROBERTO ENRIQUE	HERMOSILLO	RAMIREZ DIEZ GUTIERREZ JAVIER	SAN LUIS POTOSI	ROCHA SERNA EDUARDO	MEXICO
PEREZ GUTIERREZ JUAN MANUEL	LADOS DE MORENO	RAMIREZ GONZALEZ EFFREN ARTEMIO	MEXICO	ROCHE CONTRERAS MAVI AIDE	TUJANA
PEREZ IBARRA MIGUEL	PUEBLA	RAMIREZ GUZMAN MA. GUADALUPE	ZAPOPAN	RODELO PEREZ BLANCA LUZ	MAZATLAN
PEREZ JIMENEZ EUGENIO	NEZAHUALCOYOTL	RAMIREZ HERNANDEZ IGNACIO	SAN LUIS POTOSI	RODRIGUEZ ALVAREZ ANDRES	CD. MADERO
PEREZ JOHNSTON ROCIO	PUEBLA	RAMIREZ HERNANDEZ GPE. AGUSTIN	MEXICO	RODRIGUEZ ASIAN MIGUEL	MEXICO
PEREZ JONGUITUD JOSE ANTONIO	MADERO	RAMIREZ HERRERA OLIVIA	ECATEPEC	RODRIGUEZ AVALOS MARCO ANTONIO	AGUASCALIENTES
PEREZ LAMERO FRANCISCO	ZAPOPAN	RAMIREZ JIMENEZ HERMENEGILDO	MEXICO	RODRIGUEZ AVILA JORGE	TUJANA
PEREZ LANZ AMR BELSARIO	VILLAHERMOSA	RAMIREZ LAGUNA MELLADO MARIA DEL CARMEN	MEXICO	RODRIGUEZ BARBA ROBERTO	TUJANA
PEREZ LARA AIDA	MEXICO	RAMIREZ LIZARRAGA PEDRO FERNANDO	XALAPA	RODRIGUEZ BLAS AGUSTIN ISIDORO	ECATEPEC
PEREZ LOPEZ ANTONIO RENE	LEON	RAMIREZ LOZANO MA. MAGDALENA	SAN LUIS POTOSI	RODRIGUEZ CABRERA JOSE LUIS	SAN LUIS POTOSI
PEREZ LOPEZ BERENICE	GUADAJALARA	RAMIREZ MARTINEZ JESUS CENORIO	MEXICO	RODRIGUEZ CAMPA SILVINO	MATANOROS
PEREZ MENDEZ VICTOR	TLATLAUQUEPEC	RAMIREZ MARTINEZ MARINA	TLAXCALA	RODRIGUEZ CAMPILLO FERNANDO	NAUCALPAN
PEREZ MENDOZABAL ANDRES F.	NAUCALPAN	RAMIREZ MARTINEZ LUISA MARCELA	TORREON	RODRIGUEZ CARBAJAL JESUS	MEXICO
PEREZ MENDOZABAL JOSE ANTONIO	MEXICO	RAMIREZ MATA JAIME	TUJANA	RODRIGUEZ CASTAÑEDA ROBERTO	NAVJOJA
PEREZ MOLINA SANTIAGO MAURO	MEXICO	RAMIREZ MATA LUIS CARLOS	TUJANA	RODRIGUEZ CECEÑA ARTURO MELCHOR	TUJANA
PEREZ MONTEMAIOR DAVID FERNANDO	TAMPICO	RAMIREZ MIRANDA CARLOS DONALD	MEXICALI	RODRIGUEZ CIPRIANO NRIA	RIO BRAVO
PEREZ MORENO ALICIA	IRAPUATO	RAMIREZ MORA ISABEL	JALAPA	RODRIGUEZ COBROVA RAMIRO	MINATITLAN
PEREZ MUÑOZ MARIO ALBERTO	SAN LUIS POTOSI	RAMIREZ PEREZ JORGE	MEXICO	RODRIGUEZ COVARRUBIAS ARTURO MARTIN	MEXICO
PEREZ MUÑOZ JORGE RAMON	OAXACA	RAMIREZ SALCIDO GILDA GUADALUPE	CD. JUAREZ	RODRIGUEZ CRUZ DAVID	TULANCINGO
PEREZ NOREGA LAMERO FRANCISCO	GUADAJALARA	RAMIREZS BOBADILLA ANTONIO	MEXICO	RODRIGUEZ DE LA CRUZ JOSE ANGEL	SAN NICOLAS DE LOS GARZA
PEREZ OCHOA ANGEL	REYNOSA	RAMON TERCERO ROBERTO	PANZACOLA	RODRIGUEZ DE LA PARRA CECILIA	MEXICO
PEREZ OCHOA SOFIA	PUEBLA	RAMOS APREDONDO JUAN FRANCISCO	CELAYA	RODRIGUEZ DELGADO NORMA ANGELICA	MEXICO
PEREZ ORTIZ JAQUELINE	TAMPICO	RAMOS CORRAL MAURICIO	CD. JUAREZ	RODRIGUEZ DIAZ DANIEL	MEXICO
PEREZ OSÉGUERA ISIS	LEON	RAMOS DURAN LUIS RAUL	EL PASO	RODRIGUEZ FLORES GUADALUPE	MEXICO
PEREZ PEREZ MINERVA	CERRO AZUL	RAMOS ECHENVERRIA ARTURO	CD. OBREGON	RODRIGUEZ FUENTES OLGA MARGARITA	PUEBLA
PEREZ QUEZADA HILDA HORTENCIA	AGUASCALIENTES	RAMOS FIGUEROA OSCAR OMAR	TLANEPANTLA	RODRIGUEZ GALVEZ LUCILIA AMINTA	MALAPAN
PEREZ RAMIREZ NINEL	HUEJITLA	RAMOS FUENTES LUIS RAUL	CHIHUAHUA	RODRIGUEZ GAONA SUSANA	MEXICO
PEREZ REYES MARIA	MEXICO	RAMOS GUTIERREZ JAVIER FRANCISCO	NAVJOJA	RODRIGUEZ GARCIA ARTURO	TECOMA
PEREZ ROBLES LAURA	NAUCALPAN	RAMOS HERNANDEZ MA. TERESA CRISTINA	CANCUN	RODRIGUEZ GOMEZ JOSE MAGNO	HERMOSILLO
PEREZ ROCHA OSCAR	GUADAJALARA	RAMOS MEDINA FRANCISCA	MEXICO	RODRIGUEZ GOMEZ MA. DE LOS ANGELES	QUERETARO
PEREZ RODRIGUEZ JESUS MARIO	NEZAHUALCOYOTL	RAMOS MENDEZ GUILLERMO RODOLFO	MEXICO	RODRIGUEZ GONZALEZ FERNANDO	TLANEPANTLA
PEREZ RODRIGUEZ SANTIAGO	CD. VICTORIA	RAMOS MENDEZ GUERRERO MA. TERESA ANGELICA	MEXICO	RODRIGUEZ GONZALEZ JOSE DE JESUS	MEXICO
PEREZ RODRIGUEZ IRMA TERESA	MEXICO	RAMOS MENDEZ PADILLA LUIS J.	NAUCALPAN	RODRIGUEZ GONZALEZ SUSANA	AGUASCALIENTES
PEREZ RODRIGUEZ JUAN ANTONIO	MEXICO	RAMOS MORALES ROMAN	MEXICO	RODRIGUEZ GONZALEZ JOSE LUIS	MEXICO
PEREZ ROLON GUILLERMO NICOLAS	GUADAJALARA	RAMOS MOSQUEDA CARMEN SUSANA	GUANAJUATO	RODRIGUEZ GONZALEZ JESUS EDUARDO	MORELIA
PEREZ ROMO RICARDO	GUADAJALARA	RAMOS PABLOS ARTURO	CD. OBREGON	RODRIGUEZ GUZMAN ANTONIO	XALAPA
PEREZ SOTO IRMA ALICIA	GOMEZ PALACIOS	RAMOS RIBELAS ARTURO	MAZATLAN	RODRIGUEZ JERONIMO JULIETA ALEJANDRA	NAUCALPAN
PEREZ VALENCIA GUADALUPE	MEXICO	RAMOS SALAZAR JESUS	NUEVO LAREDO	RODRIGUEZ MALDONADO REYLES	MEXICO
PEREZ VALLADARES RAUL IGNACIO	URUAPAN	RAMOS SANTOS OSCAR	MONCLOVA	RODRIGUEZ MARTINEZ HECTOR	TUJANA
PEREZ VELASCO UREI	CD. OBREGON	RAMOS TERCERO ROBERTO	34 SECCION	RODRIGUEZ MARTINEZ JORGE MAURICIO	MEXICO
PESANTEZ REGALADO EUGENIO	MEXICO	RAMOS VALDEZ TERESITA DE JESUS	HERMOSILLO	RODRIGUEZ MARTINEZ OLIVER	QUERETARO
				RODRIGUEZ MENDOZA MARIA ISABEL	MEXICO

Médicos especialistas en radiología e imagen certificados por el Consejo Mexicano de Radiología e Imagen

NOMBRE	LOCALIDAD	NOMBRE	LOCALIDAD	NOMBRE	LOCALIDAD
RODRIGUEZ MONCADA ALEJO	MEXICO	RUIZ VALDEZ MAYLIN	MEXICO	SANDOVAL PAREDES JOSEFINA	MEXICO
RODRIGUEZ MONROY MA. DEL CARMEN	TOLUCA	RUMOROSO GARCIA JOSE ALFONSO	MEXICO	SANDRI PINTO ANA GABRIELA	MEXICO
RODRIGUEZ MONTELEONE LEOPOLDO ENRIQUE	VERACRUZ	RUIZ BRODEO JORGE ALBERTO	MEXICO	SANMIGUEL ZAMORA CARLOS GABRIEL	MATAMOROS
RODRIGUEZ MUÑOZ MA. DEL ROSARIO	LOS REYES	SAAVEDRA ABEL JAIME	MEXICO	SANTACRUZ LASSO MIGUEL HERNANDO	MEXICO
RODRIGUEZ NAVA PATRICIA	MEXICO	SAAVEDRA GORDILLO ROSANA NONNE	MEXICO	SANTACRUZ RODRIGUEZ MA. DE JESUS	TORREON
RODRIGUEZ OZUNA LENN	CAMPICHE	SAAVETRA ORTIZ HORACIO	MEXICO	SANTAMARIA SUAREZ LAURA DESYREE	VERACRUZ
RODRIGUEZ PALACIOS CARLOS LEONEL	TLAXCALA	SACA VIDARRI BERTHA	MONTEMORELOS	SANTANA GUZMAN MARIO CUAUHTEMOC	ZAPOCAN
RODRIGUEZ PASTRANA JOSE ANTONIO	PACHUCA	SADOVAL PAREDES JOSEFINA	MEXICO	SANTANA LUNA CLAUDIA ELIZABETH	SAN LUIS POTOSI
RODRIGUEZ PEDRAZA NORA EUGENIA	MEXICO	SAENZ RULA OSWALDO DE JESUS	MEXICO	SANTAGO YOCANEGRA VICTOR MANUEL	ZAPOCAN
RODRIGUEZ PEDRAZA NUBIA KOHEL	TOLUCA	SAENZ FLORES MYRNA ISABEL	TORREON	SANTIBANEZ OCHOA APRILFLO	ATLIXCO
RODRIGUEZ PIMENTEL CARLOS ALFREDO	CD. VICTORIA	SAENZ LADRA JUAN FRANCISCO	MEXICO	SANTIBANEZ BUSTAMANTE JULIO	MEXICO
RODRIGUEZ PONTONES JOSE ANTONIO	ZAPOCAN	SAHAGUN JAIMEZ ALBERTO	ZAMORA	SANTILLAN BORJA MARIA DE JESUS	ATIZAPAN DE ZARAGOZA
RODRIGUEZ RAMIREZ CARLA LORENA	LEON	SAHAGUN MUNGUIA ELIAS SINAHE	AOTLAN	SANTIN GARCIA GUILLERMO	MEXICO
RODRIGUEZ RAMOS DIONISIO ESTEBAN	MARTINEZ DE LA TORRE	SALAA MENDOZA JACK	TLAQUEPAQUE	SANTIN SANCHEZ ALDO FABRIZO	MEXICO
RODRIGUEZ RIBERO DANIEL AUGUSTO	MEXICO	SALAS FERNANDEZ JESUS	QUERETARO	SANTOS MARTINEZ JUAN FERNANDO	BROWNSVILLE
RODRIGUEZ ROBLES JORGE ARTURO	TORREON	SALAS FOGUJA MARIA MELDA	VERACRUZ	SANTOSCOYO GOMEZ JUAN GENARDO	GUADAJALARA
RODRIGUEZ RODRIGUEZ JORGE	TUXTLA GUTIERREZ	SALAS GONZALEZ RAUL	GUADAJALARA	SANTOYO VAZQUEZ JOSE ANTONIO	ZACATECAS
RODRIGUEZ RUIZ MAURY ELENA	MEXICO	SALAS MEJIA VICTOR HUMBERTO	REYNOSA	SARABIA ALCOCER FIDEL	MEXICO
RODRIGUEZ SAENZ EUSEBIA MARGARITA	SALTILLO	SALAS MORALES GLORIA TERESA	MEXICO	SARASTY MONCADA JUAN DAVID	QUERETARO
RODRIGUEZ SEGUNDO BEATRIZ	MEXICO	SALAS RODRIGUEZ ADRIANA NHEM	TORREON	SARAYIA RIVERA GUSTAVO ENLID	MEXICO
RODRIGUEZ SERNA JUAN VICTOR	AGUASCALIENTES	SALAS VILLAMAR DAVID	MEXICO	SARDA RIMAN EDUARDO DANIEL	GUADAJALARA
RODRIGUEZ TREVIÑO CARLOS	MEXICO	SALAZAR ADRIAN ADRANA	GUADAJALARA	SARMENTO ABRIL MARCO ANTONIO	MEXICO
RODRIGUEZ VAZQUEZ MARICELA	MEXICO	SALAZAR ANDRADE JUAN MANUEL	PUEBLA	SARMENTO GOMEZ JORGE LUIS	MEXICO
RODRIGUEZ VILLALOBOS CARLOS	NUÉVO CASAS GRANDES	SALAZAR BELLO DULCE MARIA	MORELIA	SARMENTO MARTINEZ HILDA ISABEL	TORREON
RODRIGUEZ VIRIUS RIGOBERTO	VERACRUZ	SALAZAR CABRERA LUIS GERARDO	MEXICO	SARMENTO PALAFOX MICHAEL	MEXICO
RODRIGUEZ ZAPATA MARIO HUMBERTO	MEXICO	SALAZAR COTO JUAN	PUERTO VALLARTA	SARTORIUS RODRIGUEZ CARLOS	MEXICO
ROJAS ARGUELLO CESAR ARMANDO	MEXICO	SALAZAR HERNANDEZ JOSE ARMANDO	MEXICO	SAUCEDO GUZMAN MARIA DEL ROSARIO	PUEBLA
ROJAS BARBOSA ALMA ANGELICA	TEPEC	SALAZAR LARA LIZ VIVIANA	ARGENTINA	SAURI DUCH JUAN IGNACIO	MEXICO
ROJAS BARRERA JUAN A.	ACAMBARO	SALAZAR LÓPEZ MARIA CELIA	TULIANA	SCHETTRO DOCHOA MARTHA LUZ	MEXICO
ROJAS BELTRAN JOSE ANTONIO	PUEBLA	SALAZAR MENDOZA DAVID	ECATEPEC	SCHLESKE RUIZ ALEJANDRO	VERACRUZ
ROJAS CASTRO SEBASTIAN	GUADAJALARA	SALCEDO LÓPEZ MARCO ANTONIO	QUOTLAN	SCHLESKE RUIZ SANTIAGO	CD. OREGON
ROJAS HERRERA ENRIQUE	MEXICO	SALCIDO DIAZ DE LEON VICTOR MANUEL	TECATE	SEBASTIAN OLIVERA ARTURO	BOCA DEL RIO
ROJAS JASSO RAFAEL	MEXICO	SALDANA DOMINGUEZ YOLANDA	MEXICO	SECOH SHAMREEN ANTONIO	TULIANA
ROJAS LARA CARMEN ELENA	VALLE DE SANTIAGO	SALDANA HUERTA JAIME ANTONIO	TULIANA	SEGOVA GARCIA JOSE CARLOS	ESCORBEDO
ROJAS MARIN CARLOS ENRIQUE	MEXICO	SALDANA PEREZ ADRIANA	MEXICO	SEGURA DESSAVRE DIOCELA DEL CARMEN	MEXICO
ROJAS MONCIVAS JOSEFINA LETICIA	TLALNEPANTLA	SALDANA RUIZ RUBEN	ORIZABA	SEGURA MILLAN JORGE	MEXICO
ROJAS MONTAÑO MARCO	MEXICO	SALDANA SOTO LILIANA	MEXICO	SELA BAYARDO GERARDO	TULAJA
ROJAS PONCE ANGELA	EMILIANO ZAPATA	SALDANA TORRES PERLA MARTHA	CUERNAVACA	SELA MUÑOZ GEMAN	ECATEPEC
ROJAS RUIZ CARLOS	ESTADO DE MEXICO	SALGADO MARTINEZ RAUL	NAUCLIPAN	SELVI SHADOSH THAMIL	SANTA CATARINA
ROJAS SOSA ANA ANDREA	MEXICO	SALGADO MARTINEZ CARLOS	PUNTE DE IXTLA	SEMPERONA CASTILLO MARIO ALBERTO	CANCUN
ROJAS VILLA ENEIDNA	MEXICO	SALGADO PALACIOS JORGE ALBERTO	QUOTLAN	SEPULVEDA NUÑEZ JOSE MARIA	MONTERREY
ROLDAN VALADEZ ERNESTO ALEJANDRO	MEXICO	SALGADO PLENITE ANGELICA	CUERNAVACA	SERASTY MONCADA JUAN DAVID	MEXICO
ROMAN ROMERO ANTONIO ESTEBAN	VERACRUZ	SALGADO SALGADO GONZALO	CUERNAVACA	SERRANO ALMANZA XOXCHITL LOBETH	MEXICO
ROMAN SAENZ OLIVIA	CD. DELICIAS	SALINAS CHAPA MARIAS	MONTERREY	SERRANO CASTRO ARMANDO	LA PAZ
ROMERO ABRIL CLAUDIA ELIZABETH	MEXICO	SALINAS CORTES ADOLFO	MONTERREY	SERRANO COLMENARES JUAN SILVANO	NEZAHUALCOYOTL
ROMERO ALARCON LUIS ANTONIO	MEXICO	SALINAS LEILA ROSALINDA	APODACA	SERRANO GARCIA JUAN CARLOS	MEXICO
ROMERO ALEGRIA MARIA NORMA GPE	GUADAJALARA	SALMERON COVARRUBIAS LEOPOLDO	MORELIA	SERRANO MENDEZ VIRGINIA	CUERNAVACA
ROMERO BAZZAL BERTHA LILIA	MEXICO	SALMERON COVARRUBIAS OMAR	MORELIA	SERRANO MONTES SARAY MARIA	MEXICO
ROMERO DEL VALLE LUIS MARIANO	SALAMANCA	SALMERON GARCIA HORACIO	MEXICO	SERRANO REYNOSO TERESITA	MEXICO
ROMERO FIGUEROA JOSE ANGEL	QUERETARO	SALMERON SANCHEZ LEOPOLDO	MORELIA	SERRANO TEYSSIER BLANCA VICTORIA	MEXICO
ROMERO GALARZA ARTURO DE JESUS	MEXICO	SALMERON SUEVOS PEDRO FALUSTINO	MEXICO	SERVIN GONZALEZ FERNANDO	MEXICO
ROMERO GARCIA ROSA LUZ	MEXICO	SALMON VELEZ JESUS FERNANDO G.	QUERETARO	SESEÑA LOPEZ DAVID	MEXICO
ROMERO IZQUIERRE CLAUDIA LIVIO KARINA	VERACRUZ	SALOME SALOME JULIAN	COATZACOALCOS	SEVERICH RIVERA ROLANDO	COCHABAMBA
ROMERO LOPEZ MARIA DEL CARMEN	TORREON	SAMANUJO DUQUE JAIME PIERRE	MORELIA	SEVILLA MARTINEZ JOSE ANTONIO	SAN LUIS RIO
ROMERO MARTINEZ CARLOS	CD. LIMA	SAMPERI FIGUEROA BLANCA ESTELA	MORELIA	SBAJIA JARDON TEOFILO LUIS	OXVACA
ROMERO MARTINEZ CARLOS	LEON	SAMPSON SALTUJAR EDUARDO	QUERETARO	SILVA CERDA MIGUEL ANGEL	GUADAJALARA
ROMERO NAVARRO CATALINA	MEXICO	SANABRIA ALMANZAN MARIA DE LA PAZ	TEPOTZOTLAN	SILVA MARTINEZ MA. TERESA	MEXICO
ROMERO ORDOZCO JUVENAL	PUEBLA	SANCHEZ AGUILERA MARIA EUGENIA	PUEBLA	SILVA RONDULLO PATRICIA	MAMA
ROMERO ORTEGA RAUL	MEXICO	SANCHEZ AGUIRRE BERNARDO	MEXICO	SILVA VILLALOBOS JERONIMO OTHONEL	JUCHITAN
ROMERO RAMIREZ ALEJANDRO	ZAPOCAN	SANCHEZ ARANDA BEATRIZ JULIETA	TEXCOCO	SILVAS AGUIRRE LORETO	TULAJA
ROMERO RODRIGUEZ ARTURO	CD. MADERO	SANCHEZ ASTUILLLO PRISLA	MEXICO	SILVEIRA MICHEL ANTERO	SALTILLO
ROMERO RODRIGUEZ NORMA LETICIA	GÓMEZ PALACIOS	SANCHEZ CARDENAS ENRIQUE AUGUSTO	CD. LIMA	SIMON RUIZ JAIME	ORIZABA
ROMERO TREJO CECILIA	TLALNEPANTLA	SANCHEZ CASTELLANOS ARMANDO	CULIACAN	SIMPSON MORANNO SERGIO	XALAPA
ROMERO VERGARA EDUARDO ANTONIO	MEXICO	SANCHEZ CESSAR ERNESTO	TULANCINGO	SIU MUÑOZ ROSANA	PUEBLA
ROMO GARCIA JOSE ARTURO	TOLUCA	SANCHEZ CIDLER LARLA DEL CARMEN	CD. DEL CARMEN	SOLANO GERARDO ANA LUISA	NOGALES
ROMO PELAEZ ERIKA YUZMIN	MEXICO	SANCHEZ CONDE RAUL MAURICIO	TULTEPEC	SOLANO GONZALEZ RAFAEL	TEPEACA
RONZON RONZON ALMA ANGELICA	MEXICO	SANCHEZ CONTRERAS LUIS FERNANDO	MORELIA	SOLANO MACEDO SILVIA	NEZAHUALCOYOTL
ROSPAN MIRANDA WENCESLAO	MEXICO	SANCHEZ CORTAZAR JULIAN	MEXICO	SOLANO PONCE EUGENIA	MEXICO
ROSADO MARRIÑO WILLIAM MIGUEL	CD. MADERO	SANCHEZ CRUZ RUMALDO	SAN LUIS POTOSI	SOLER RAMIREZ ESTHER	PUEBLA
ROSADO MATEOS LUIS MARTIN	AGUASCALIENTES	SANCHEZ DE OLVADO JAIME	AGUASCALIENTES	SOLIS CASADOS CELIA	MEXICO
ROSADO NOVELO JOSE MARCOS	NAUCLIPAN	SANCHEZ ESPINDOLA ELYRA VERONICA	MATAMOROS	SOLIS JACOME NORMA	MEXICO
ROSADO NOVELO WILLIAM MIGUEL	MEXICO	SANCHEZ FERNANDEZ ALFREDO	LEON	SOLIS MARTINEZ MARIA GRACIELA	PUEBLA
ROSADO RIVAS NANI MIGUEL	MEXICO	SANCHEZ FIGUEROA OMAR	MEXICO	SOLIS USALDE JOSUE	ZAPOCAN
ROSALES ROMERO JULIO CESAR	SANTIAGO DE QUERETARO	SANCHEZ FLORES GRACIELA	MEXICO	SOLIM PIZA GABRIEL	CALI
ROSALES ROSAS ANGEL ALFONSO	TULITLAN	SANCHEZ FRIAS OMAR ALBERTO	MEXICO	SOLORZANO ALVAREZ JORGE GERARDO	MORELIA
ROSAS CERVANTES CLAUDIA A.	MONTERREY	SANCHEZ FUENTES ALFREDO	MONTERREY	SOLORZANO MORALES SARA ALEJANDRA	MEXICO
ROSAS FERNANDEZ PATRICIA	MEXICO	SANCHEZ GALVAN MIROSLAVA	VERACRUZ	SOLORZANO ROBLES VICTOR	TORREON
ROSAS FLORES FRANCISCO	CHALCO	SANCHEZ GOMEZ JESUS MANUEL	CHALCO	SORIA TOVAR ROBERTO	MORELIA
ROSAS HERRANDEZ MAGDALENA	QUAUTITLAN (ZCALI)	SANCHEZ GONZALEZ MARELA	QUAUTITLAN (ZCALI)	SOSA BELLEARRRIGUE MARTA EUGENIA	LA LIBERTAD
ROSAS RUIZ MA. DEL SOCORRO	PUEBLA	SANCHEZ GORDILLO JOHNNY	PUEBLA	SOSA LOZANO LUIS ANTONIO	MEXICO
ROSAS SALAS CLAUDIA VERONICA	MEXICO	SANCHEZ HERAS EDUARDO EDMUNDO	MEXICALI	SOSA PADILLA BLANCA ROSA	PACHUCA
ROSAS SOLIS CARLOS RAFAEL	MEXICO	SANCHEZ HERNANDEZ URYANA	PACHUCA	SOSA VILLAR ANTONIO	TUXTEPEC
ROSAS ZARILLA RUBEN	TLALNEPANTLA	SANCHEZ HERNANDEZ MARIA CONCEPCION	TLALNEPANTLA	SOTELO MARTINEZ LEON	MEXICO
ROSENBERG GONZALEZ CESAR	TEZUITLAN	SANCHEZ HURTADO ROGEE	TEZUITLAN	SOTELO MORALES JESUS	MEXICO
ROSSANZ SOLIS OSCAR	SALAMANCA	SANCHEZ LAGUNA TOMAS SILVANO	SALAMANCA	SOTELO ROBLEDO ROBERTO	TLALNEPANTLA
ROSSEL FLORES CESAR C.	MEXICO	SANCHEZ LAZCANO JAVIER	MEXICO	SOTO ACOSTA JOSE ROSARIO	CD. OREGON
ROTUNDO ESPINOSA VICENTE ITALO	MEXICO	SANCHEZ LEANOS ROBERTO	ZAMORA	SOTO ALVAREZ CARLOS	ACAPULCO
RUBALCAVA ORTEGA JOHNATAN	MEXICO	SANCHEZ LEON MARIA DE LOS ANGELES	MEXICO	SOTO ALVAREZ CARLOS	ZAMORA
RUBIO ALVAREZ OCTAVIO	COATZACOALCOS	SANCHEZ MARTIN MARIO	MEXICO	SOTO ARAYA GUILLERMO ALEJANDRO	DURANGO
RUBIO GUTIERREZ VELA	HUIXTILUCAN	SANCHEZ MATIUS JOSE LUIS	COATZACOALCOS	SOTO AVILA VICENTE MATIAS	MATAMOROS
RUBIO ROMERO ISELA	MEXICO	SANCHEZ OLGUIN SILVIO	HUIXTILUCAN	SOTO AZCUNA MARIA DEL CARMEN	MEXICO
RUEDA JUSTIYAN ALBERTO	MEXICO	SANCHEZ PONCE ERNESTO E.	MEXICO	SOTO DE ALBA FEDERICO	CULIACAN
RUELAS TORRES JUAN ROMAN	POZA RICA	SANCHEZ REY MA. POLDY	MEXICO	SOTO GUERRERO ALICIA	PACHUCA
RUEÑES FERNANDEZ RAMON	MEXICO	SANCHEZ REY ANGEL EDUARDO	MEXICO	SOTO HERNANDEZ VICTOR	ACAPULCO
RUGERIO RAMOS MARINA	MEXICO	SANCHEZ RODRIGUEZ FRANCISCO	MEXICO	SOTO MARTINEZ SERGIO	ACAPULCO
RUIZ AGUIRRE JOSE TRINIDAD	TULAJA	SANCHEZ RODRIGUEZ IRMA	TULAJA	SOTO MARTINEZ CARLOS	MEXICO
RUIZ BERNAL ERNESTO	NAUCLIPAN	SANCHEZ RUIZ WALTER JUVENAL	NAUCLIPAN	SOTO PEREZ JESUS ROSENDO	MEXICO
RUIZ CRUZ LETICIA	TAMPICO	SANCHEZ SANCHEZ JUAN MANUEL	TAMPICO	SOTO RIVAS RENE OSWALDO	MONTERREY
RUIZ GARCIA PEDRO	MEXICO	SANCHEZ SUSTAITA LUIS ARMANDO	MEXICO	SOTO SOTO JOEL HUMBERTO	LOS MOCHIS
RUIZ JIMENEZ MARIA LUISA	MEXICO	SANCHEZ TORRES SAMUEL	MEXICO	SOTO TOLEDO ELVIA PATRICIA	AGUASCALIENTES
RUIZ LARA ROSA LILIANA	MEXICO	SANCHEZ TORRES SAMUEL	MEXICO	SOTOMAYOR RIVAS JUAN PABLO	AGUASCALIENTES
RUIZ LUNA ROSA	MEXICO	SANCHEZ TREJO SERGIO JAVIER	MEXICO	SOTOYO VAZQUEZ JAVIER	MEXICO
RUIZ MENDEZ EMILIA	AGUASCALIENTES	SANCHEZ URIBE ENOY HOLLYVER	AMECA	STOEPEN ROMETTI MIGUEL	MEXICO
RUIZ MENDEZ JOSE ANTONIO	MEXICO	SANCHEZ VALADEZ JESUS GERARDO	MEXICO	SUAREZ ARRIAGA ELENA	MONTERREY
RUIZ MERINO JACORO	CD. VICTORIA	SANCHEZ VARELA JOSE GUADALUPE	MEXICO	SUAREZ OPRES OSCAR FIDEL	MEXICO
RUIZ RANGEL ANGEL	QUERETARO	SANCHEZ VAZQUEZ GERARDO	CELAYA	SUAREZ MEJIA OSWALDO SINLIE	MEXICO
RUIZ REYES RAYMUNDO	VILLAHERRIOSA	SANCHEZ VERGARA CRISPIN	DELICIAS	SULBRAN ASCARRUNZ MIRZA	MEXICO
RUIZ RODRIGUEZ JUAN JOSE	PUEBLA	SANCHEZ VILLANUEVA PEDRO	AGUASCALIENTES	SULBRAN PINCON PATRICIA	COACALCO
RUIZ SALVA MARIA JULIETA	MEXICO	SANCHEZ VILLANUEVA GUSTAVO ENRIQUE	TLALNEPANTLA	TABLEROS ALCANTARA CAROLINA MONICA	MEXICO
RUIZ SILVA MARIA JULIETA	MEXICO	SANCHEZ VIVAR ELOISA ASIA	TLALNEPANTLA	TABONDA BARRAS JESUS	MEXICO
RUIZ TOLEDO JOSE MANUEL	NAUCLIPAN	SANDOVAL GARCIA JESUS HERMENEGILDO	CD. OREGON	TAKENAGA MESQUIDA RAUL HIROSHI	MEXICO
RUIZ VALDEZ FRANCISCO JAVIER	VERACRUZ	SANDOVAL GONZALEZ CLAUDIA RIA	ZAPATLITIC	TAMAYO RODRIGUEZ AURELIO	TULIANA
	MONTERREY		NEZAHUALCOYOTL		

Médicos certificados en calificación agregada por el Consejo Mexicano de Radiología e Imagen

NOMBRE	CALIFICACION	NOMBRE	CALIFICACION
BAÑUELOS ACOSTA OSCAR	IMAGEN DE LA MAMA	GONZÁLEZ BALBOA PAOLA	IMAGEN DE LA MAMA
BECERRA ALCANTARA GEOMAR IVONNE	IMAGEN DE LA MAMA	MAÍAS REYNOSO KARLA RENNE	IMAGEN DE LA MAMA
BRAVO CAÑÓN MARISSA ALEJANDRA	IMAGEN DE LA MAMA	MATOS PATRÓN MARIA ARGELIA	IMAGEN DE LA MAMA
CASALE MENIER DANTE RAFAEL	IMAGEN DE LA MAMA	MÉNDEZ LÓPEZ DANIEL JAVIER	IMAGEN DE LA MAMA
CASILLAS HIDALGO ANA GEORGINA	IMAGEN DE LA MAMA	MORANTES CARVAJAL ORLA	IMAGEN DE LA MAMA
CIRIGO VILLAGÓMEZ LUISA LOURDES	IMAGEN DE LA MAMA	ORTEGA MEDINA MARIA GUADALUPE	IMAGEN DE LA MAMA
CORELLA VALENCIA JAIME	IMAGEN DE LA MAMA	OVANDO RIVERA KARLA MARIA	IMAGEN DE LA MAMA
DE LOS SANTOS V. FELIX	IMAGEN DE LA MAMA	PÉREZ LÓPEZ BERENICE	IMAGEN DE LA MAMA
DIÉGUEZ GONZÁLEZ JUAN LUIS	IMAGEN DE LA MAMA	RDSAS RUIZ MA. DEL SOCORRO	IMAGEN DE LA MAMA
ESQUIVEL ESTRADA JUAN ALBERTO	IMAGEN DE LA MAMA	TORRES JUÁREZ JUAN JUVENTINO	IMAGEN DE LA MAMA
GARZA MONTENAYOR MARGARITA LILIA	IMAGEN DE LA MAMA	USCANGA CARMONA MARIA CELESTE	IMAGEN DE LA MAMA
GONZÁLEZ AGUILAR MELISA	IMAGEN DE LA MAMA	VÁZQUEZ GUTIERREZ ALMA GILDA	IMAGEN DE LA MAMA
GONZÁLEZ ULLOA BEATRIZ EUGENIA	IMAGEN DE LA MAMA	VENTURA BRAVO ZOBEIDA	IMAGEN DE LA MAMA
JAUBERT MILLAT JACQUELINE ELENA	IMAGEN DE LA MAMA	PÉREZ BADILLO PATRICIA	IMAGEN DE LA MAMA
LAMOTHE AYALA CARLOS	IMAGEN DE LA MAMA	CRUZ MORALES ROBERTO ALEJANDRO	IMAGEN DE LA MAMA
LARA TAMBURRINO MA. DEL CARMEN	IMAGEN DE LA MAMA	MOGUEL MOLINA NORA	IMAGEN DE LA MAMA
LAVÍN AYALA RAMÓN	IMAGEN DE LA MAMA	ALEMÁN RAMOS ROCÍO	IMAGEN DE LA MAMA
LIZAMA ORTEGA MARIO H.	IMAGEN DE LA MAMA	MUÑOZ GONZÁLEZ VERÓNICA	IMAGEN DE LA MAMA
MARTÍN RAMOS JULIA	IMAGEN DE LA MAMA	ESCOBAR SANDOVAL ALEJANDRO	IMAGEN DE LA MAMA
MARTÍNEZ MENÉNDEZ EDGARDO	IMAGEN DE LA MAMA	ALCANTARA PERAZA ANTONIO REGINALDO	RADIOLOGÍA VASCULAR E INTERVENCIÓN
MENDOZA ALEGRÍA MARIA MAGDALENA	IMAGEN DE LA MAMA	AVELAR GARNICA FRANCISCO JOSÉ	RADIOLOGÍA VASCULAR E INTERVENCIÓN
MONTENAYOR MARTÍNEZ ALBERTO	IMAGEN DE LA MAMA	ÁVILA VARGUEZ JORGE	RADIOLOGÍA VASCULAR E INTERVENCIÓN
MORALES PIÑO EDUARDO	IMAGEN DE LA MAMA	CABRERA ALEKSANDROYA TATIANA	RADIOLOGÍA VASCULAR E INTERVENCIÓN
NORIEGA BARRETO NUÑO	IMAGEN DE LA MAMA	CABRERA ZAMUDIO GABRIEL	RADIOLOGÍA VASCULAR E INTERVENCIÓN
OROZCO RAMÍREZ SÓCRATES	IMAGEN DE LA MAMA	CANO MUÑOZ IGNACIO	RADIOLOGÍA VASCULAR E INTERVENCIÓN
ORTIZ DE ITURBIDE MARÍA CELIA	IMAGEN DE LA MAMA	COBOS ROJAS AULO GELIO	RADIOLOGÍA VASCULAR E INTERVENCIÓN
PALMA CAPETILLO RICARDO	IMAGEN DE LA MAMA	ELIZONDO RIOJAS GUILLERMO	RADIOLOGÍA VASCULAR E INTERVENCIÓN
PANZI ALTAMIRANO ROSA MARÍA	IMAGEN DE LA MAMA	GARZA GRACIA FELIPE SANTOS	RADIOLOGÍA VASCULAR E INTERVENCIÓN
PEREGRINA GONZÁLEZ SERGIO BULMARO	IMAGEN DE LA MAMA	GONZÁLEZ LOYA FRANCISCO ANTONIO	RADIOLOGÍA VASCULAR E INTERVENCIÓN
PÉREZ CORTEZ CÉSAR VÍCTOR MANUEL	IMAGEN DE LA MAMA	KIMURA FUJIKAMI YUKIYOSI	RADIOLOGÍA VASCULAR E INTERVENCIÓN
PÉREZ MONTENAYOR DAVID FERNANDO	IMAGEN DE LA MAMA	MARTÍNEZ RIVERA JOSÉ PATRICIO	RADIOLOGÍA VASCULAR E INTERVENCIÓN
PICO IBARRA YÉSSICA	IMAGEN DE LA MAMA	NAVA SALGADO GIOVANA MARÍA ALEJANDRA	RADIOLOGÍA VASCULAR E INTERVENCIÓN
PONTE ROMERO RAMÓN	IMAGEN DE LA MAMA	PÉREZ RODRÍGUEZ JUAN ANTONIO	RADIOLOGÍA VASCULAR E INTERVENCIÓN
RAMOS MEDINA FRANCISCA	IMAGEN DE LA MAMA	PORRAS JIMÉNEZ MARTÍN ALBERTO	RADIOLOGÍA VASCULAR E INTERVENCIÓN
SALINAS LEJIA ROSALINDA	IMAGEN DE LA MAMA	RAMÍREZ JIMÉNEZ HERMENEGILDO	RADIOLOGÍA VASCULAR E INTERVENCIÓN
SÁNCHEZ CÁRDENAS ENRIQUE AUGUSTO	IMAGEN DE LA MAMA	RAMOS MÉNDEZ PADILLA LUIS J.	RADIOLOGÍA VASCULAR E INTERVENCIÓN
SÁNCHEZ GALYAN MIROSLAVA	IMAGEN DE LA MAMA	RODRÍGUEZ MONCADA ALEJO	RADIOLOGÍA VASCULAR E INTERVENCIÓN
SANTACRUZ LASSO MIGUEL HERNANDO	IMAGEN DE LA MAMA	SÁNCHEZ VILLANUEVA PEDRO	RADIOLOGÍA VASCULAR E INTERVENCIÓN
TANOURA DÍAZ FLOR ALINA	IMAGEN DE LA MAMA	SEPULVEDA NÚÑEZ JOSE MARIA	RADIOLOGÍA VASCULAR E INTERVENCIÓN
TRUJILLO GARCÍA ELIZABETH CRISTINA	IMAGEN DE LA MAMA	CABRERA TORRES ROBERTO	RADIOLOGÍA VASCULAR E INTERVENCIÓN
ULLOA GÓMEZ JOSÉ LIBORIO	IMAGEN DE LA MAMA	GUTIÉRREZ SÁNCHEZ BERNARDO	RADIOLOGÍA VASCULAR E INTERVENCIÓN
VILLAFÁÑE MARÍN NELSON FABIAN	IMAGEN DE LA MAMA	GUERRERO HERNÁNDEZ MANUEL	RADIOLOGÍA VASCULAR E INTERVENCIÓN
VILLASEÑOR NAVARRO YOLANDA	IMAGEN DE LA MAMA	TANUS HAJU JANET	RADIOLOGÍA VASCULAR E INTERVENCIÓN
BASILIO BASILIO MARISOL	IMAGEN DE LA MAMA	RIOS REINA JOSÉ LUIS	RADIOLOGÍA VASCULAR E INTERVENCIÓN
HERNÁNDEZ BELTRÁN LOURDES DOLORES	IMAGEN DE LA MAMA	PERDIGÓN CASTEÑEDA GERARDO	RADIOLOGÍA VASCULAR E INTERVENCIÓN
BARRERA LÓPEZ FRANCISCO A.	IMAGEN DE LA MAMA	AMÉZQUITA PÉREZ SALVADOR	RADIOLOGÍA VASCULAR E INTERVENCIÓN
AGUILAR CORTÁZAR LESVIA OLIVIA	IMAGEN DE LA MAMA	RODRÍGUEZ ASIAH MIGUEL	RADIOLOGÍA VASCULAR E INTERVENCIÓN
ESPINOSA ASTIAZARÁN JORGE	IMAGEN DE LA MAMA	LÓPEZ HERNÁNDEZ CÉSAR MANUEL	RADIOLOGÍA VASCULAR E INTERVENCIÓN
JAIME CHÁVEZ LUIS ARMANDO	IMAGEN DE LA MAMA	ARRELLANO SOTELO JORGE	RADIOLOGÍA VASCULAR E INTERVENCIÓN
ESPEJO FONSECA AJRA RUBÍ	IMAGEN DE LA MAMA	GARCÍA DE LA FUENTE ALBERTO	RADIOLOGÍA VASCULAR E INTERVENCIÓN
PUTZ BOTELLO MARÍA DOLORES	IMAGEN DE LA MAMA	ABARCA FRANCO CAROLINA	RADIOLOGÍA PEDIÁTRICA
ANDRADE CRUZ JULIA	IMAGEN DE LA MAMA	AHUMADA MENDOZA HÉCTOR	RADIOLOGÍA PEDIÁTRICA
RODRÍGUEZ RUIZ MAURY ELENA	IMAGEN DE LA MAMA	ARIZMENDI TAPIA FELIPE	RADIOLOGÍA PEDIÁTRICA
MELGAR BARRIGA GABRIELA	IMAGEN DE LA MAMA	CAMACHO GONZÁLEZ JOSÉ CANDIDO	RADIOLOGÍA PEDIÁTRICA
CELAYA LUJÁN JESÚS ALBERTO	IMAGEN DE LA MAMA	DELGADO HERNÁNDEZ ROSA DELIA	RADIOLOGÍA PEDIÁTRICA
CELAYA CASTRO JESÚS ALBERTO	IMAGEN DE LA MAMA	ELIZALDE VELÁZQUEZ SUSANA LETICIA	RADIOLOGÍA PEDIÁTRICA
MOLINA GUTIÉRREZ ROSA LETICIA	IMAGEN DE LA MAMA	GARCÍA QUINTANILLA JUAN FRANCISCO	RADIOLOGÍA PEDIÁTRICA
GUTIÉRREZ CABRERA LAURA MA. E.	IMAGEN DE LA MAMA	HEREDIA GARCÍA HOMERO	RADIOLOGÍA PEDIÁTRICA
NAVARRO GARCÍA LILIAN MÓNICA	IMAGEN DE LA MAMA	JIMÉNEZ MARISCAL JOSÉ LUIS	RADIOLOGÍA PEDIÁTRICA
CELAYA LUJÁN BLANCA JULIA	IMAGEN DE LA MAMA	MANZANO SIERRA CARLOS	RADIOLOGÍA PEDIÁTRICA
RUBIO GUTIÉRREZ VELIA	IMAGEN DE LA MAMA	MENDOZA CUADRA JOSÉ FERNANDO	RADIOLOGÍA PEDIÁTRICA
ALEMÁN PACHECO XÓCHITL MARGARITA	IMAGEN DE LA MAMA	MORA TISCAREÑO MA. ANTONIETA	RADIOLOGÍA PEDIÁTRICA
CHÁVEZ CISNEROS ADELINA	IMAGEN DE LA MAMA	PEÑA CRUZ BERNARDO	RADIOLOGÍA PEDIÁTRICA
CÓRDOVA VALÁSQUEZ SALVADOR	IMAGEN DE LA MAMA	PEREZ LARA AIDA	RADIOLOGÍA PEDIÁTRICA
FERNÁNDEZ OROZCO MARÍA ANTONIA	IMAGEN DE LA MAMA	REYES LARA FRANCISCO	RADIOLOGÍA PEDIÁTRICA
CUEVAS BETANCOURT RAQUEL EUGENIA	IMAGEN DE LA MAMA	RIOJAS DÁVILA UBALDO	RADIOLOGÍA PEDIÁTRICA
LASTIRI RITO REYNA	IMAGEN DE LA MAMA	TAKENAGA MESQUIDA RAÚL HIROSHI	RADIOLOGÍA PEDIÁTRICA
CONDE CANAVIRI YANCARLA MARY	IMAGEN DE LA MAMA	TERRAZAS LOYA VÍCTOR MANUEL	RADIOLOGÍA PEDIÁTRICA
RODRÍGUEZ FLORES GUADALUPE	IMAGEN DE LA MAMA	ZAMBRANA TORRES ENRIQUE JOSÉ	RADIOLOGÍA PEDIÁTRICA
LARA ROMERO DANIEL	IMAGEN DE LA MAMA	PEÑA ÁLVAREZ RAMÓN	RADIOLOGÍA PEDIÁTRICA
BARRAGÁN PATRACA DORA LUZ	IMAGEN DE LA MAMA	BERNAL MORENO MAX ALBERTO	RADIOLOGÍA PEDIÁTRICA
GONZÁLEZ GUARNIZO ALICIA REBECA	IMAGEN DE LA MAMA	GONZÁLEZ FLORES MARTHA	RADIOLOGÍA PEDIÁTRICA
PAVÓN HERNÁNDEZ CECILIA MAGDALENA	IMAGEN DE LA MAMA	CANO MUÑOZ IGNACIO	RADIOLOGÍA PEDIÁTRICA
GONZÁLEZ VERGARA CAROLINA RITA	IMAGEN DE LA MAMA	GARCÍA RAMÍREZ ERIC	RADIOLOGÍA PEDIÁTRICA
ROBLEDÓ MARTÍNEZ HIPÓLITO	IMAGEN DE LA MAMA	RÓSAS FERNÁNDEZ PATRICIA	RADIOLOGÍA PEDIÁTRICA
GONZÁLEZ OLVERA MIRIAM VANESA	IMAGEN DE LA MAMA	MORENO LEZA LOYMA LOURDES	RADIOLOGÍA PEDIÁTRICA
GONZÁLEZ COVARRUBIAS J. JESÚS	IMAGEN DE LA MAMA	MORENO CASIQUE MARIO ALEJANDRO	RADIOLOGÍA PEDIÁTRICA
ACEVES GARCÍA IRMA ROSA	IMAGEN DE LA MAMA	GONZÁLEZ BURGOS OLIVIA MARIO	RADIOLOGÍA PEDIÁTRICA
AGUIRRE OCHOA CLARA	IMAGEN DE LA MAMA	RAMÍREZ PEREZ JORGE	RADIOLOGÍA PEDIÁTRICA
ÁLVAREZ LEYVA PATRICIA	IMAGEN DE LA MAMA	GÓMEZ BARRERA RAÚL	RADIOLOGÍA PEDIÁTRICA
ESPARZA SEDAS ROSA ESTELA	IMAGEN DE LA MAMA	CAJÉN GUTIÉRREZ DINA ARECELI	RADIOLOGÍA PEDIÁTRICA



Bayer HealthCare
Bayer Schering Pharma

La hidratación es la clave para la seguridad renal

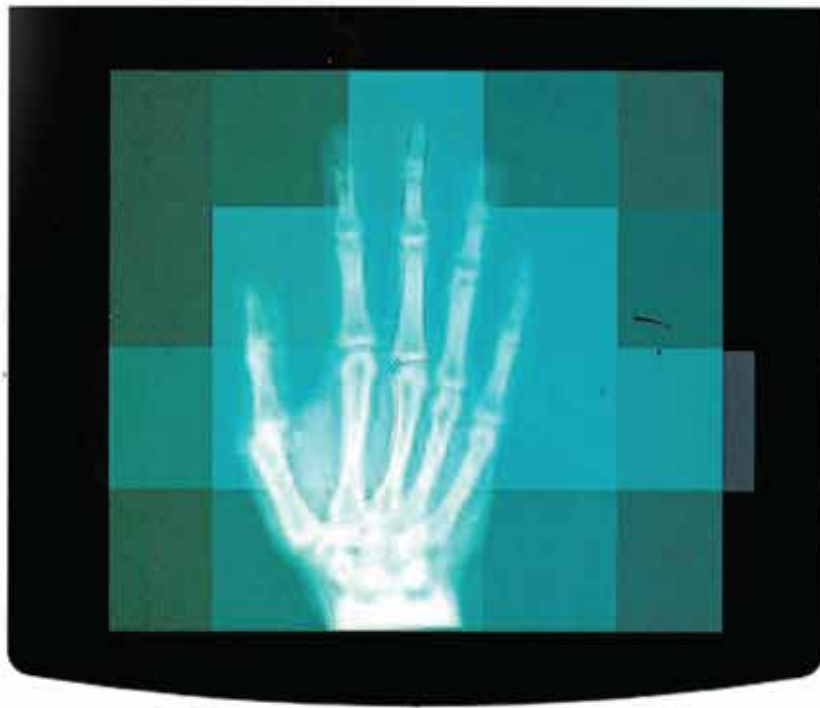

reliable

DE MEXICO, S.A. DE C.V.

Felicita muy sinceramente al Consejo Mexicano de Radiología e Imagen, A. C., por la importante labor de certificación que realiza en beneficio de la sociedad mexicana y particularmente a la Mesa Directiva 2007-2009 encabezada por la doctora Janet Tanus Hajj por su brillante gestión al frente de tan valiosa institución de la medicina mexicana

Parque de los Remedios 14, col. El Parque, C.P. 53390, Naucalpan, Edo. de México, Tels. 5358-7001, 7035, 7045

www.reliable.com.mx